

±0.00 = 296.10m n.v.

OBSTOJEČE STANJE - TLORIS PRITLIČJA

Projektant:	ARREA		ARREA, arhitektura, d.o.o. Kolarjeva 58, 1000 Ljubljana tel. 01/565 36 19, fax. 01/565 36 20 e-mail arrea@arrea.si
Investitor:	MESTNA OBČINA LJUBLJANA, Mestni trg 1, 1000 Ljubljana		
Projekt:	PRIZIDEK K OSNOVNI ŠOLI VIČ		
Risba:	OBSTOJEČE STANJE TLORIS PRITLIČJA	Id. št.: A-1018	Ime: Maruša Zorec u.d.i.a.
			Podpis: <i>Zorec</i>
			Podpis: <i>Zorec</i>
			Podpis: Matjaž Bolčina u.d.i.a.
Nočrt:	ARHITEKTURA	Faza: PZI	Merilo: 1:50
		Datum: avgust 2018	Projekt št.: 09/2018
			Risba št.: 01.2

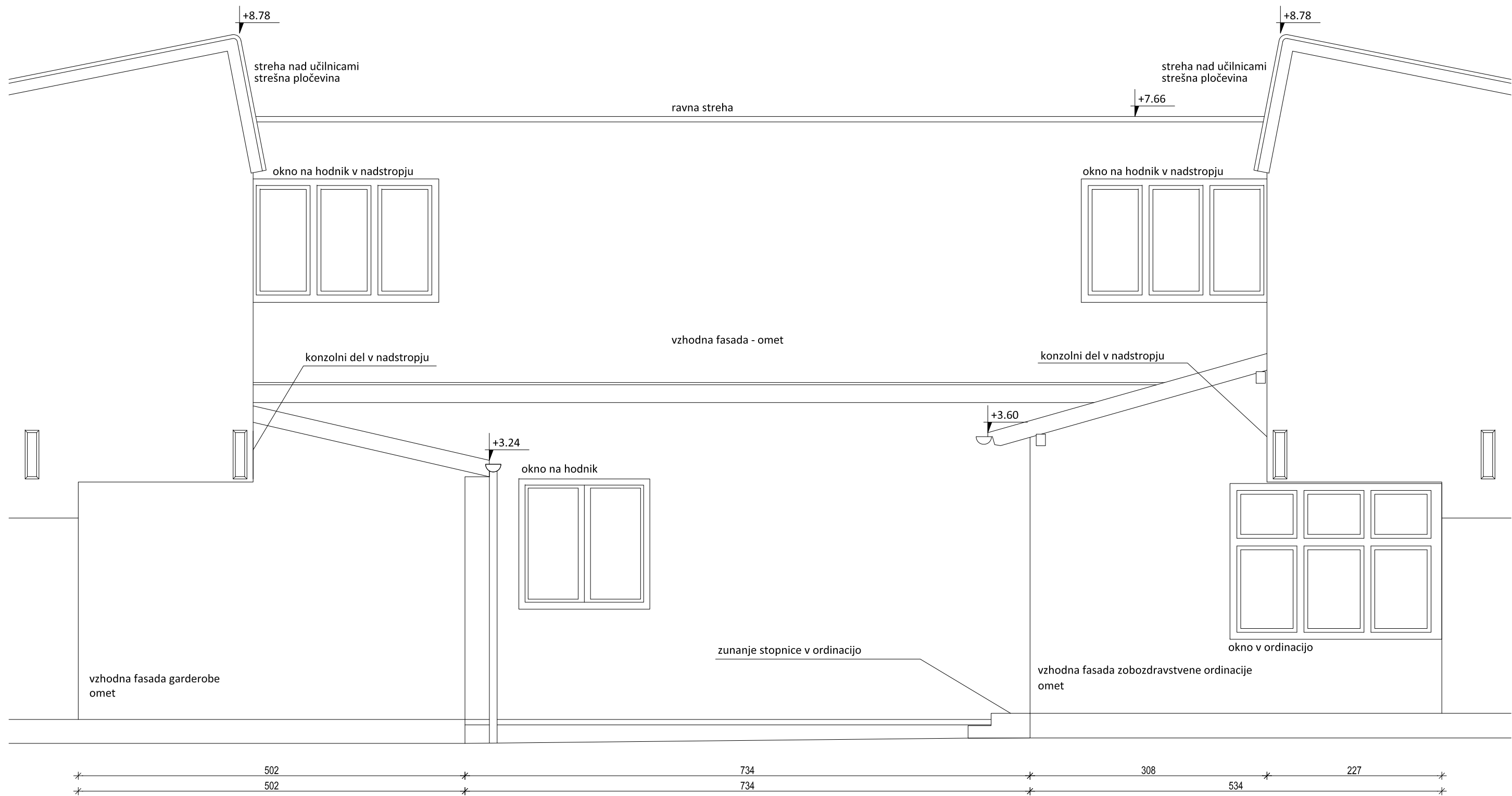

±0.00 = 296.10m n.v.

OBSTOJEČE STANJE - FASADA

Projektant:		ARREA, arhitektura, d.o.o. Kolarjeva 58, 1000 Ljubljana tel. 01/565 36 19, fax. 01/565 36 20 e-mail arrea@arrea.si	
Investitor:		MESTNA OBČINA LJUBLJANA, Mestni trg 1, 1000 Ljubljana	
Projekt:		PRIZIDEK K OSNOVNI ŠOLI VIČ	
Risba:		Id. št.: Ime: Podpis:	
OBSTOJEČE STANJE		Odg. vodja projekta:	A-1018 Maruša Zorec u.d.i.a. <i>Zorec</i>
FASADA		Odg. projektant načrta:	A-1018 Maruša Zorec u.d.i.a. <i>Zorec</i>
		Projektant: Matjaž Bolčina u.d.i.a.	
Nočrt:	Faza:	Merilo:	Datum:
ARHITEKTURA	PZI	1:50	avgust 2018
		Projekt št.:	Risba št.:
		09/2018	01.4

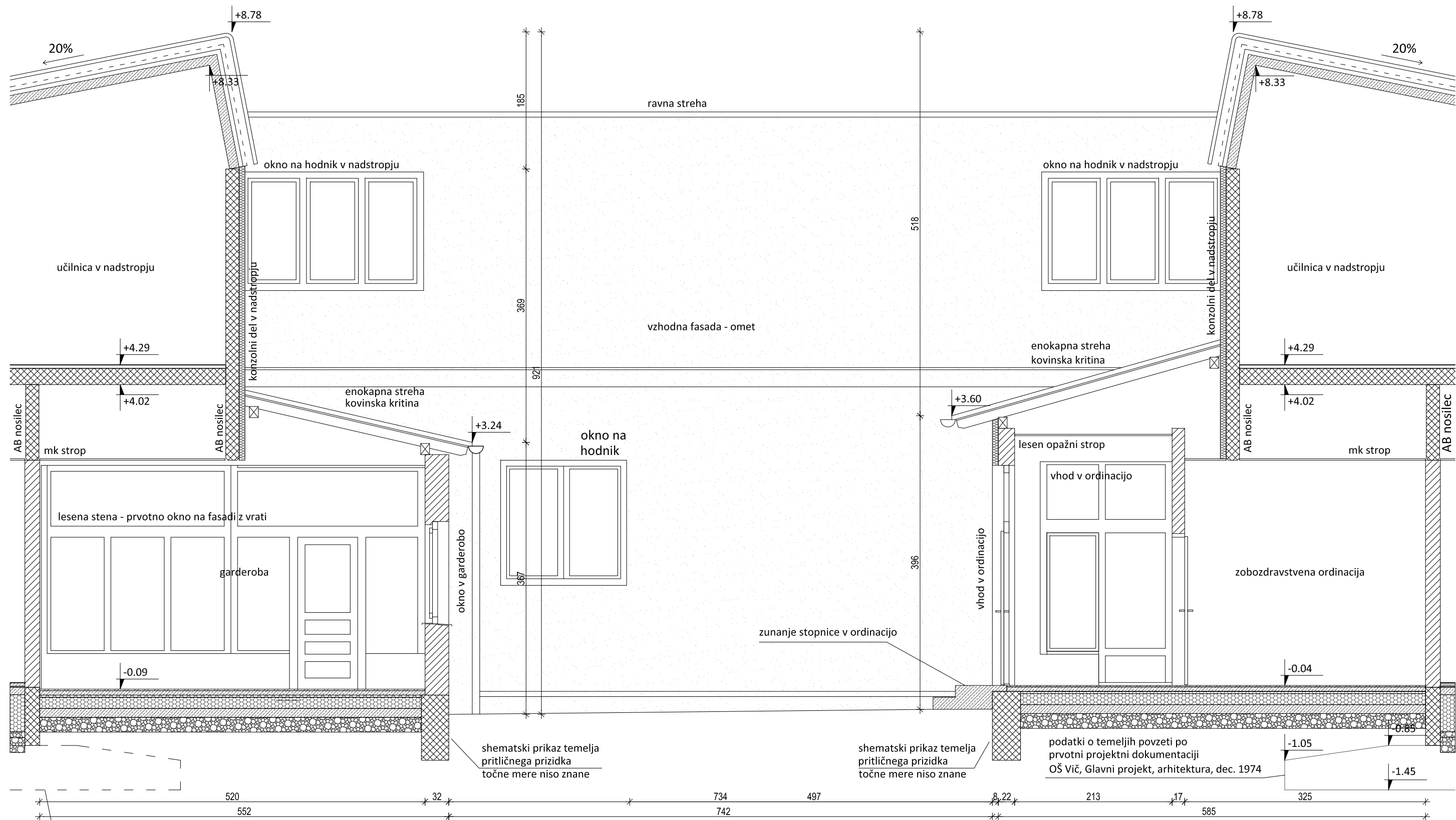

podatki o temeljih povzeti po prvotni projektni dokumentaciji OŠ Vič, Glavni projekt, arhitektura, dec. 1974

shematski prikaz temelja pritličnega prizidka točne mere niso znane

shematski prikaz temelja pritličnega prizidka točne mere niso znane

podatki o temeljih povzeti po prvotni projektni dokumentaciji OŠ Vič, Glavni projekt, arhitektura, dec. 1974

OBSTOJEČE STANJE - VZDOLŽNI PREREZ

Projektant:

arrea
arhitektura d.o.o.

ARREA, arhitektura, d.o.o.
Kolarjeva 58, 1000 Ljubljana
tel. 01/565 36 19, fax. 01/565 36 20
e-mail arrea@arrea.si

Investitor:

MESTNA OBČINA LJUBLJANA, Mestni trg 1, 1000 Ljubljana

Projekt:

PRIZIDEK K OSNOVNI ŠOLI VIČ

Risba:

Id. št.:	Ime:	Podpis:
OBSTOJEČE STANJE	Odg. vodja projekta: A-1018 Maruša Zorec u.d.i.a.	<i>Zorec</i>
VZDOLŽNI PREREZ	Odg. projektant načrta: A-1018 Maruša Zorec u.d.i.a.	<i>Zorec</i>
	Projektant: Matjaž Bolčina u.d.i.a.	

Nočrt:

ARHITEKTURA

Faza:

PZI

Merilo:

1:50

Datum:

avgust 2018

Projekt št.:

09/2018

Risba št.:

01.3

±0.00 = 296.10m n.v.

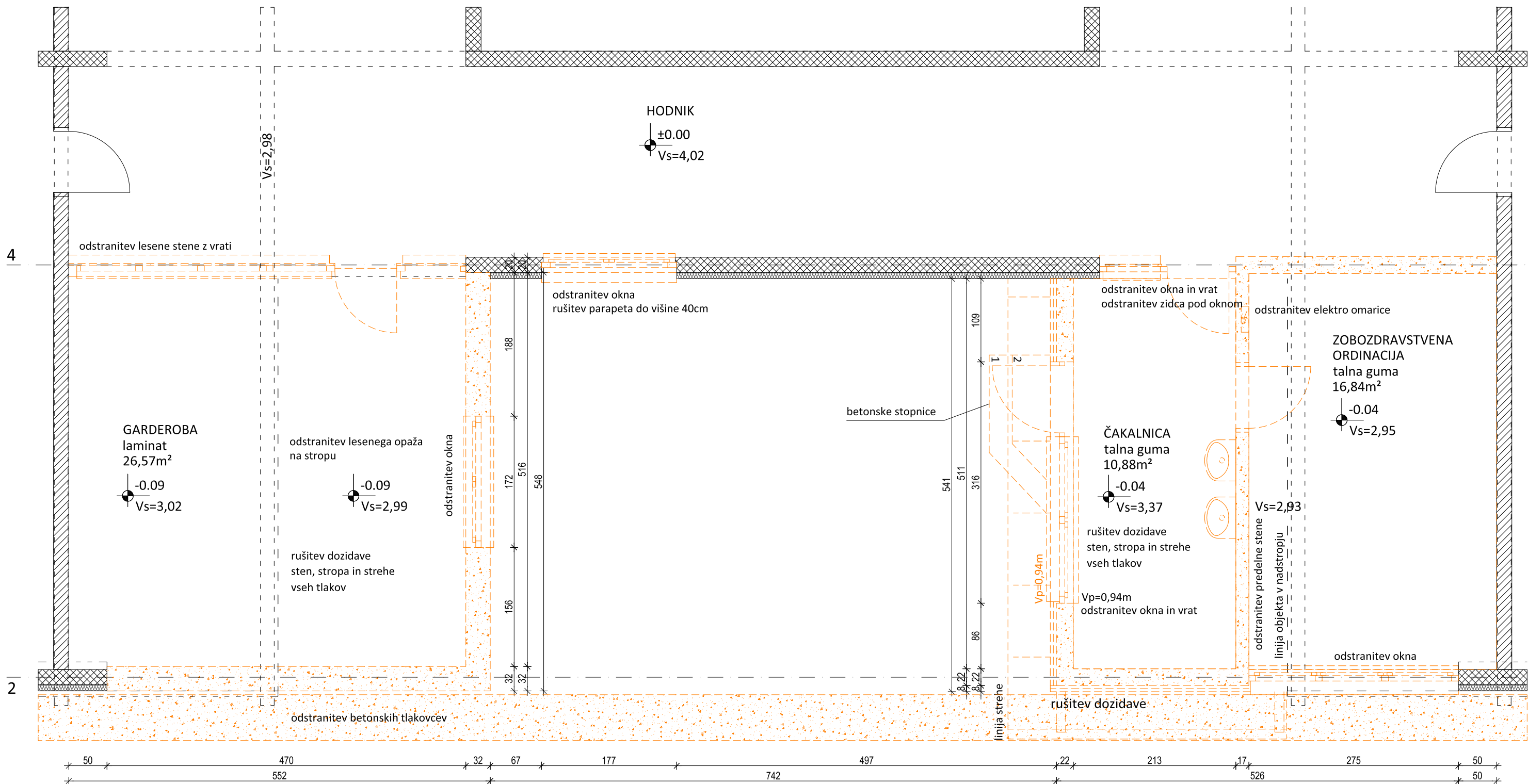

RUŠITVE - TLORIS PRITLIČJA

Projektant:

arrea
arhitektura d.o.o.

ARREA, arhitektura, d.o.o.
Kolarjeva 58, 1000 Ljubljana
tel. 01/565 36 19, fax. 01/565 36 20
e-mail arrea@arrea.si

Investitor:

MESTNA OBČINA LJUBLJANA, Mestni trg 1, 1000 Ljubljana

Projekt:

PRIZIDEK K OSNOVNI ŠOLI VIČ

Risba:

RUŠITVE

TLORIS PRITLIČJA

Id. št.: Ime: Podpis:

Odg. vodja projekta: A-1018 Maruša Zorec u.d.i.a. *Zorec*

Odg. projektant načrta: A-1018 Maruša Zorec u.d.i.a. *Zorec*

Projektant: Matjaž Bolčina u.d.i.a.

Nočrt:

ARHITEKTURA

Faza:

PZI

Merilo:

1:50

Datum:

avgust 2018

Projekt št.:

09/2018

Risba št.:

02.2

±0.00 = 296.10m n.v.

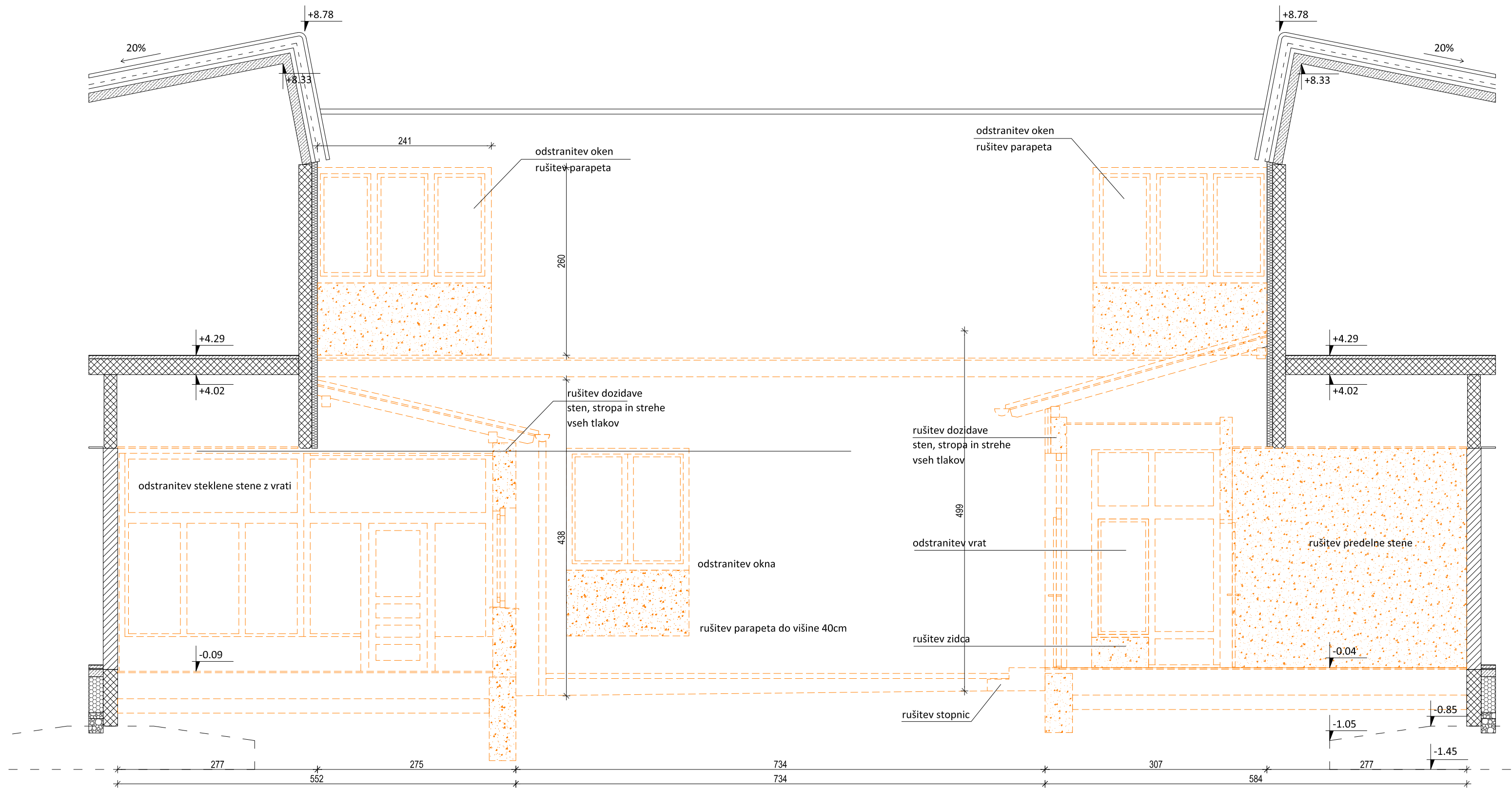

RUŠITVE - VZDOLŽNI PREREZ

Projektant:

arrea
arhitektura d.o.o.

ARREA, arhitektura, d.o.o.
Kolarjeva 58, 1000 Ljubljana
tel. 01/565 36 19, fax. 01/565 36 20
e-mail arrea@arrea.si

Investitor:

MESTNA OBČINA LJUBLJANA, Mestni trg 1, 1000 Ljubljana

Projekt:

PRIZIDEK K OSNOVNI ŠOLI VIČ

Risba:

RUŠITVE
VZDOLŽNI PREREZ

Id. št.:	Ime:	Podpis:
Odg. vodja projekta: A-1018	Maruša Zorec u.d.i.a.	<i>Zorec</i>
Odg. projektant načrta: A-1018	Maruša Zorec u.d.i.a.	<i>Zorec</i>
Projektant:	Matjaž Bolčina u.d.i.a.	

Nočrt:

ARHITEKTURA

Faza:

PZI

Merilo:

1:50

Datum:

avgust 2018

Projekt št.:

09/2018

Risba št.:

02.3

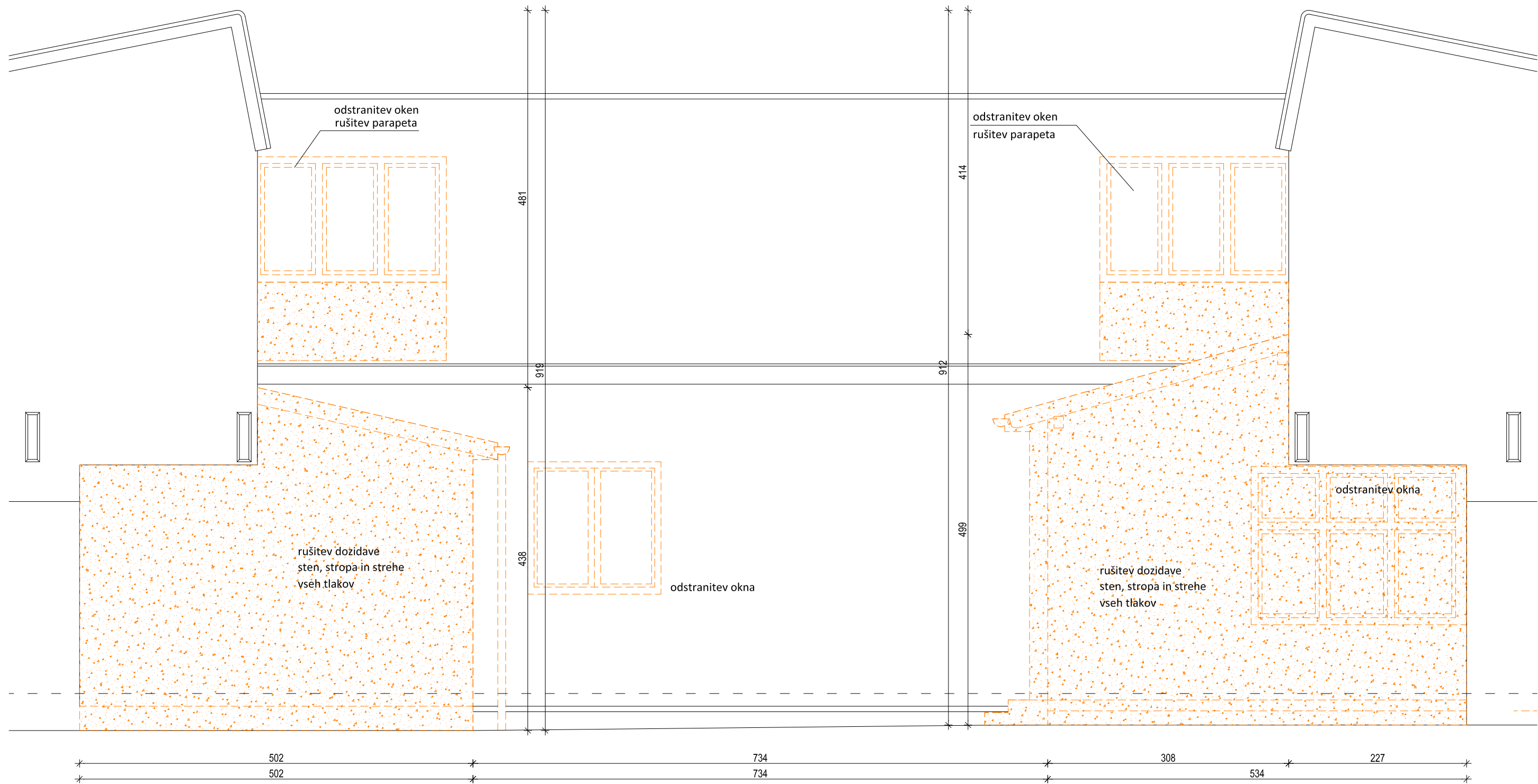

RUŠITVE - FASADA

Projektant:

arrea
arhitektura d.o.o.

ARREA, arhitektura, d.o.o.
Kolarjeva 58, 1000 Ljubljana
tel. 01/565 36 19, fax. 01/565 36 20
e-mail arrea@arrea.si

Investitor:

MESTNA OBČINA LJUBLJANA, Mestni trg 1, 1000 Ljubljana

Projekt:

PRIZIDEK K OSNOVNI ŠOLI VIČ

Risba:

RUŠITVE
FASADA

Id. št.: Ime: Podpis:

Odg. vodja projekta: A-1018 Maruša Zorec u.d.i.a. *Zorec*

Odg. projektant načrta: A-1018 Maruša Zorec u.d.i.a. *Zorec*

Projektant: Matjaž Bolčina u.d.i.a.

Nočrt:

ARHITEKTURA

Faza:

PZI

Merilo:

1:50

Datum:

avgust 2018

Projekt št.:

09/2018

Risba št.:

02.4

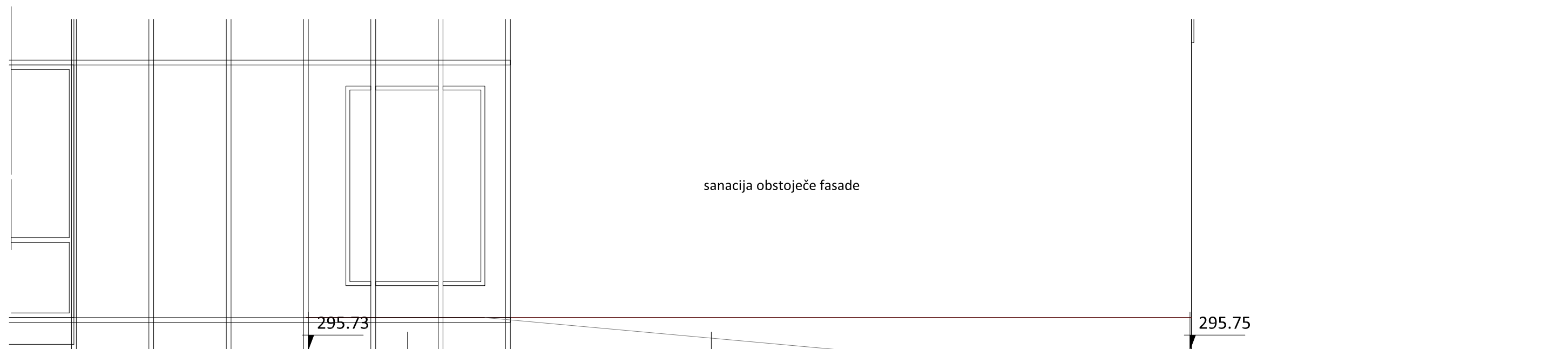
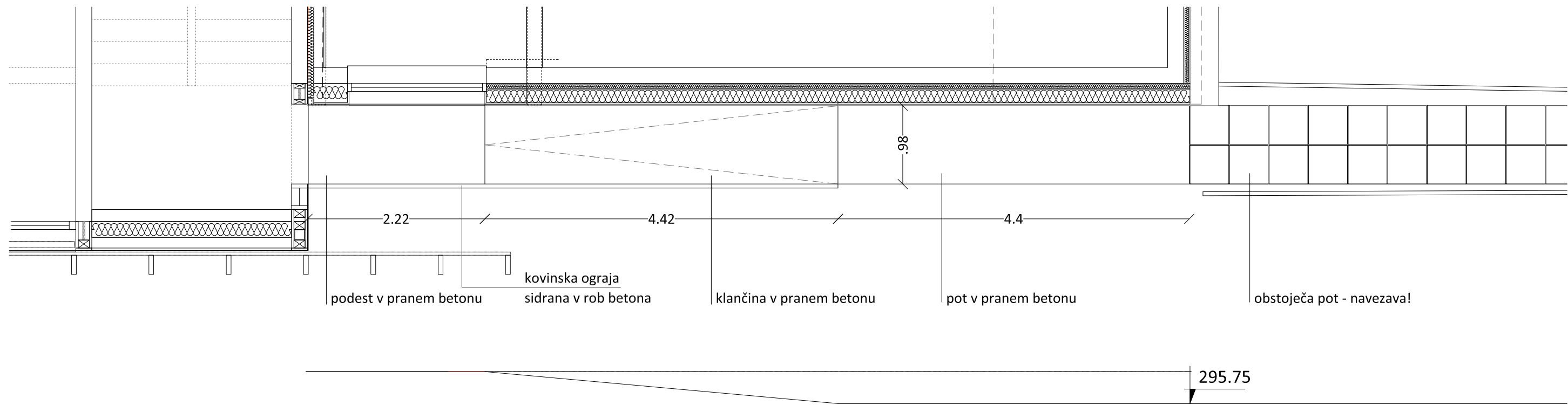

NOVA POT Z RAMPO

Projektant:

arrea
arhitektura d.o.o.

ARREA, arhitektura, d.o.o.
Kolarjeva 58, 1000 Ljubljana
tel. 01/565 36 19, fax. 01/565 36 20
e-mail arrea@arrea.si

Investitor:

MESTNA OBČINA LJUBLJANA, Mestni trg 1, 1000 Ljubljana

Projekt:

PRIZIDEK K OSNOVNI ŠOLI VIČ

Risba:

NAČRT KLANČINE IN
POTI OB RAMPI

id. št.:	ime:	Podpis:
A-1018	Maruša Zorec u.d.i.a.	<i>Zorc</i>
A-1018	Maruša Zorec u.d.i.a.	<i>Zorc</i>
Projektant: Matjaž Bolčina u.d.i.a.		

Načrt:

ARHITEKTURA

Faza:

PZI

Merilo:

1:50

Datum:

avgust 2018

Projekt št.:

09/2018

Risba št.:

03.1

h strehe: 399,0m

h kapi: 303,3m

h slemena: 305,0m

h strehe: 303,8m

h slemena: 305,0m

obstoječe prane plošče

tlakovana, pokrita kolesarnica

obstoječ tlak
nov tlak

pot in rampa iz pranega betona
po potrjenem vzorcu
skupaj 12.50 m2

obstoječa pot - se ukine do roba severne fasade!
prane plošče
skupaj se odstrani 50 m2 pranih plošč

rampa
pran beton
vilito na licu mesta

podest ob požarnem izhodu

smreka se odstrani

trava

visoke grmovnice

padec proti parkiršču

ohranja se obstoječa drevnina
zasaditev 8 novih dreves
zasaditev visokih grmovnic ob parkiršču

visoke grmovnice

295.69 - obstoječa kota terena

evakuacijski izhod

NOV PRIZIDEK
±0.00=296.10 abs.

OBSTOJEČE PARKIRIŠČE

SITUACIJA

Projektant:
arrea
arhitektura d.o.o.

ARREA, arhitektura, d.o.o.
Kotarjeva 58, 1000 Ljubljana
tel.01/565 36 19, fax. 01/565 36 20
e-mail arrea@arrea.si

Investitor:
MESTNA OBČINA LJUBLJANA, Mestni trg 1, 1000 Ljubljana

Projekt:
PRIZIDEK K OSNOVNI ŠOLI VIČ

Risba:
PROJEKTIRANO
SITUACIJA

id. št.:	ime:	Podpis:
A-1018	Maruša Zorec u.d.i.a.	<i>Zorec</i>
id. št.:	ime:	Podpis:
A-1018	Maruša Zorec u.d.i.a.	<i>Zorec</i>
Projektant: Matjaž Bolčina u.d.i.a.		

Nacr:	Faza:	Merilo:	Datum:	Projekt št.:	Risba št.:
ARHITEKTURA	PZI	1:100	avgust 2018	09/2018	03.1

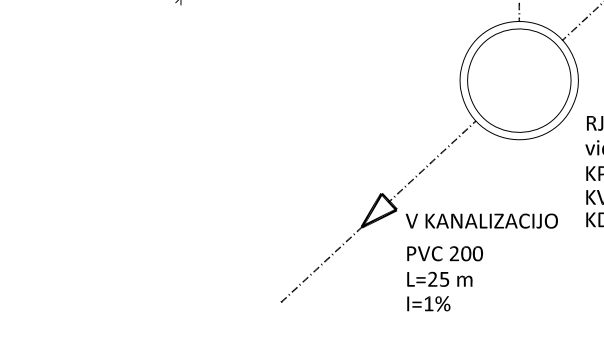
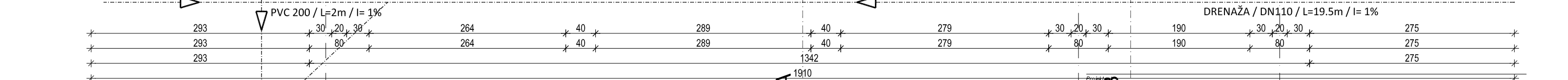
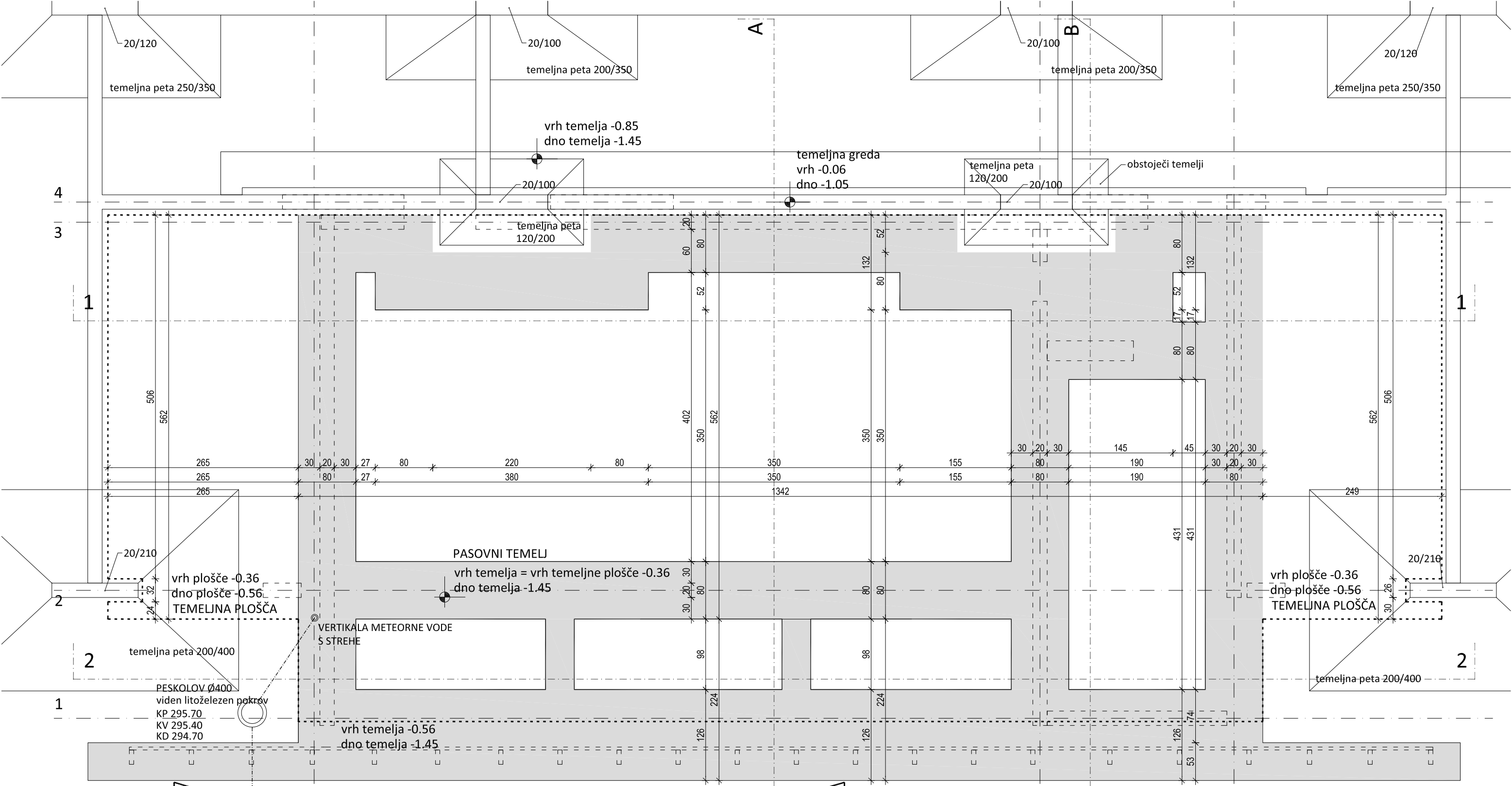

RJ Ø800
viden litoželezen pokrov
KP 295.68
KV 295.35
KD 294.68

V KANALIZACIJO
PVC 200
L=25 m
I=1%

±0.00 = 296.10m n.v.

ARREA
arhitektura d.o.o.

ARREA, arhitektura, d.o.o.
Kolarjeva 58, 1000 Ljubljana
tel. 01/565 36 19, fax, 01/565 36 20
e-mail arrea@arrea.si

Investitor: MESTNA OBČINA LJUBLJANA, Mestni trg 1, 1000 Ljubljana

Projekt: PRIZIDEK K OSNOVNI ŠOLI VIČ

Risba: NOVOGRADNJA
TLORIS TEMELJEV

id. št.:	ime:	Podpis:
A-1018	Maruša Zorec u.d.i.a.	<i>Zorec</i>
A-1018	Maruša Zorec u.d.i.a.	<i>Zorec</i>

Projektant: Matjaž Bolčina u.d.i.a.

Nacr.: ARHITEKTURA	Faza: PZI	Merilo: 1:50	Datum: avgust 2018	Projekt št.: 09/2018	Risba št.: 04.1
--------------------	-----------	--------------	--------------------	----------------------	-----------------

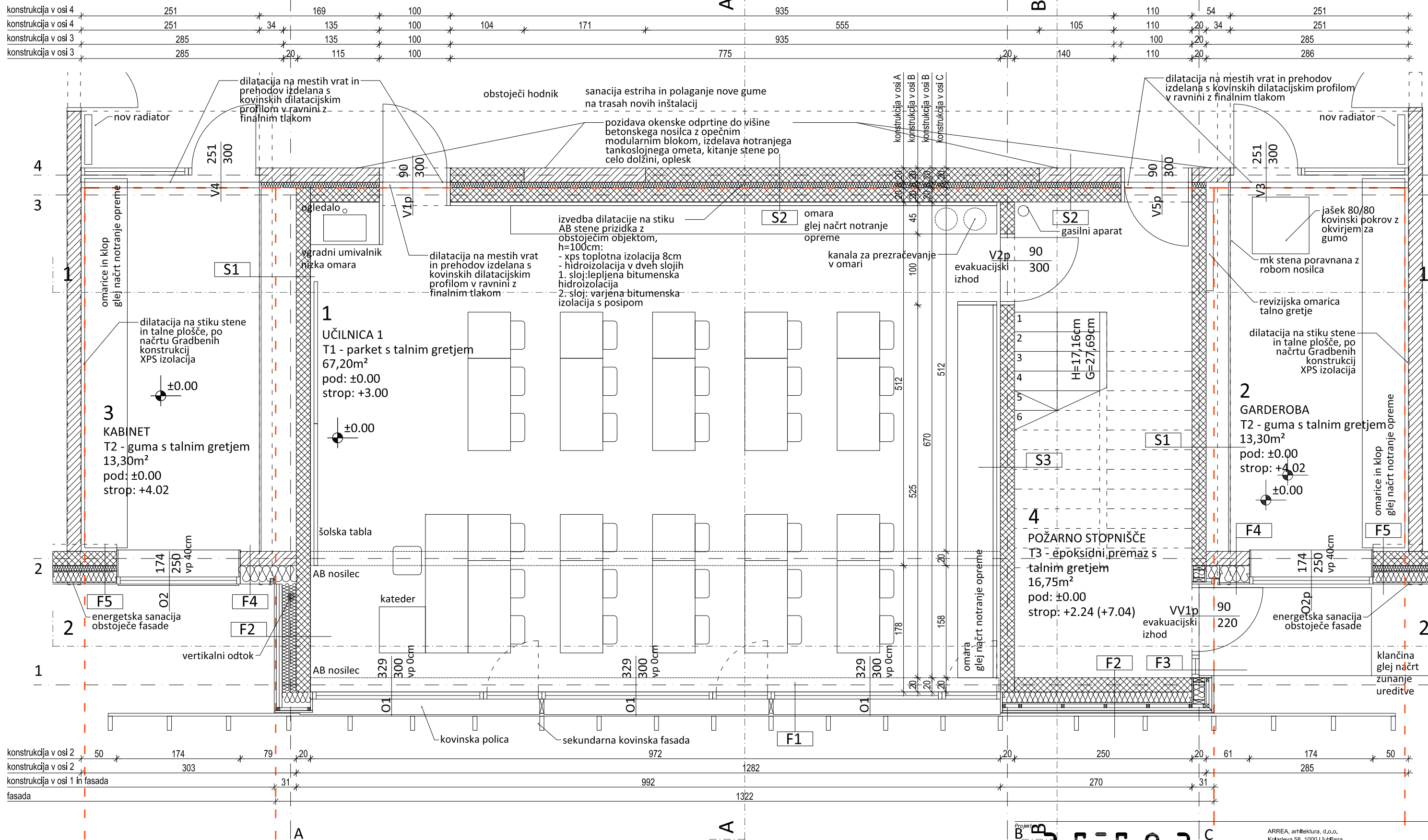

območje posega v pritličju

območje posega v nadstropju



±0.00 = 296.10m n.v.

ARREA
arhitektura d.o.o.

ARREA, arhitektura, d.o.o.
Kotarjeva 58, 1000 Ljubljana
tel. 01/565 36 19, fax, 01/565 36 20
e-mail arrea@arrea.si

Investitor: MESTNA OBČINA LJUBLJANA, Mestni trg 1, 1000 Ljubljana

Projekt: PRIZIDEK K OSNOVNI ŠOLI VIČ

Risba: NOVOGRADNJA
TLORIS PRITLIČJA

id. št.: ime: Podpis:
Odg. vodja projekta: A-1018 Maruša Zorec u.d.i.a. *Zorec*
Odg. projektant načrta: A-1018 Maruša Zorec u.d.i.a. *Zorec*
Projektant: Matjaž Bolčina u.d.i.a.

Načrt: ARHITEKTURA Faza: PZI Merilo: 1:50 Datum: avgust 2018 Projekt št.: 09/2018 Risba št.: 04.2

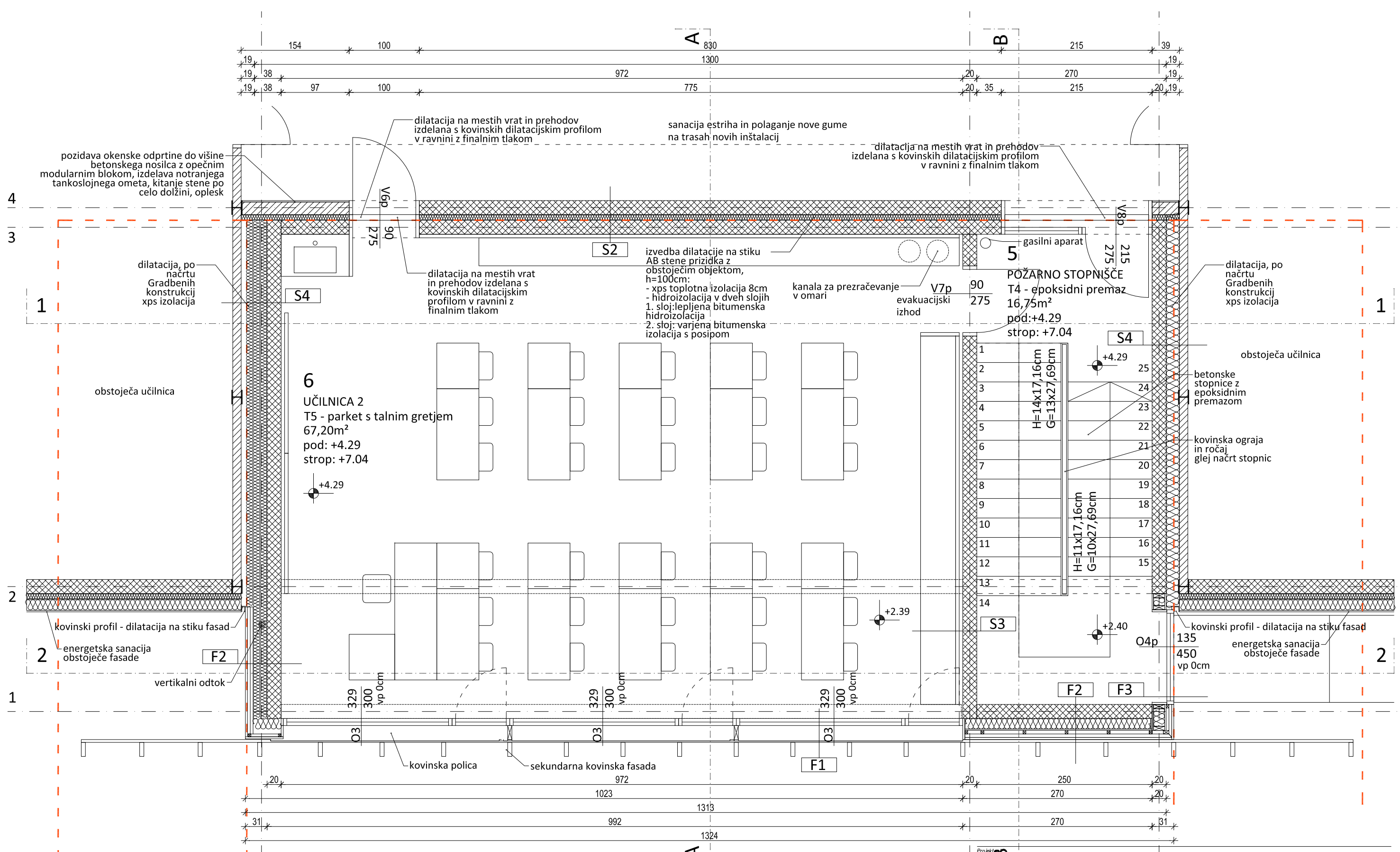

območje posega v pritličju

območje posega v nadstropju

±0.00 = 296.10m n.v.

ARREA
arhitektura d.o.o.

ARREA, arhitektura, d.o.o.
Kotlarjeva 58, 1000 Ljubljana
tel. 01/565 36 19, fax. 01/565 36 20
e-mail arrea@arrea.si

Investitor: MESTNA OBČINA LJUBLJANA, Mestni trg 1, 1000 Ljubljana

Projekt: PRIZIDEK K OSNOVNI ŠOLI VIČ

Risba: NOVOGRADNJA
TLORIS NADSTROPJA

id. št.: ime: Podpis:
Odg. vodja projekta: A-1018 Maruša Zorec u.d.i.a. *Zorec*
Odg. projektant načrta: A-1018 Maruša Zorec u.d.i.a. *Zorec*
Projektant: Matjaž Bolčina u.d.i.a.

Načrt: ARHITEKTURA Faza: PZI Merilo: 1:50 Datum: avgust 2018 Projekt št.: 09/2018 Risba št.: 04.3

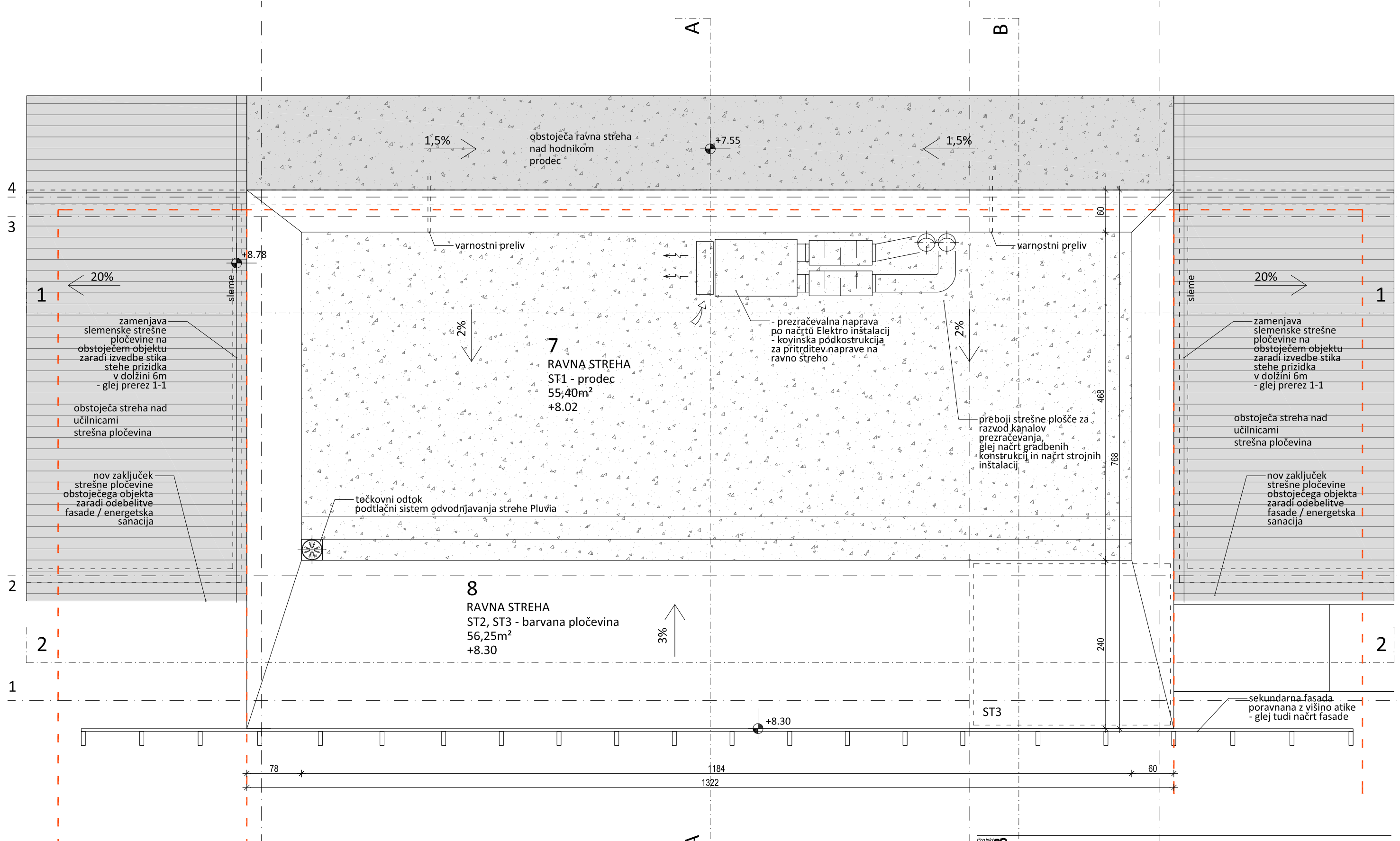

območje posega v pritličju

območje posega v nadstropju

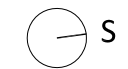

±0.00 = 296.10m n.v.

ARREA
arhitektura d.o.o.

ARREA, arhitektura, d.o.o.
Kotarjeva 58, 1000 Ljubljana
tel. 01/565 36 19, fax, 01/565 36 20
e-mail arrea@arrea.si

Investitor: MESTNA OBČINA LJUBLJANA, Mestni trg 1, 1000 Ljubljana

Projekt: PRIZIDEK K OSNOVNI ŠOLI VIČ

Risba: NOVOGRADNJA
TLORIS STREHE

id. št.: A-1018
ime: Maruša Zorec u.d.i.a.
Podpis: *Zorec*

Odg. vodja projekta: A-1018 Maruša Zorec u.d.i.a.
Odg. projektant načrta: A-1018 Maruša Zorec u.d.i.a.
Projektant: Matjaž Bolčina u.d.i.a.

Načrt: ARHITEKTURA
Faza: PZI
Merilo: 1:50
Datum: avgust 2018
Projekt št.: 09/2018
Risba št.: 04.4

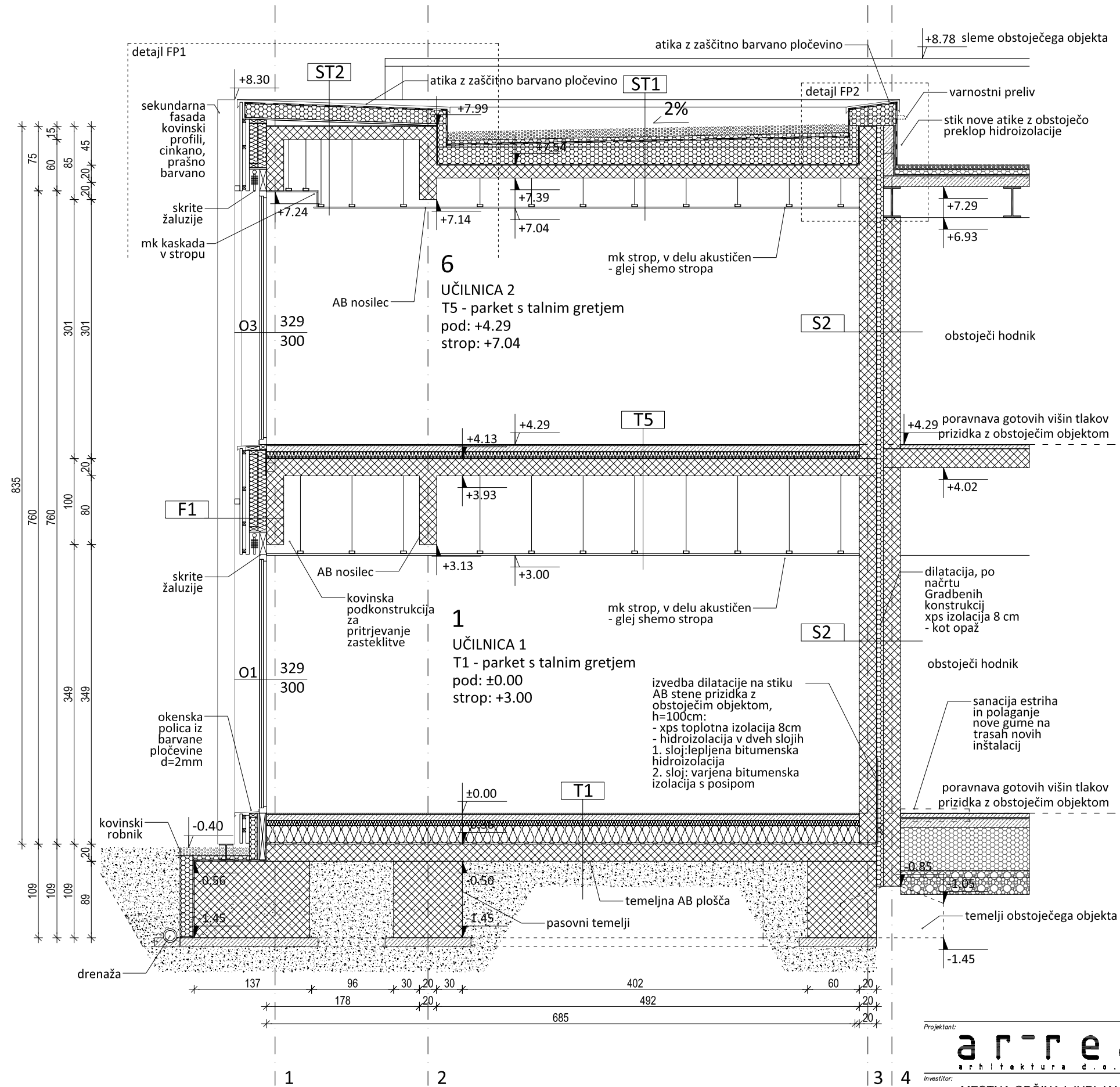

±0.00 = 296.10m n.v.

Projekant:

arrea
arhitektura d.o.o.

ARREA, arhitektura, d.o.o.
Kotlarjeva 58, 1000 Ljubljana
tel. 01/565 36 19, fax, 01/565 36 20
e-mail arrea@arrea.si

Investitor:

MESTNA OBČINA LJUBLJANA, Mestni trg 1, 1000 Ljubljana

Projekt:

PRIZIDEK K OSNOVNI ŠOLI VIČ

Risba:

NOVOGRADNJA
PREREZ A-A

id. št.: ime: Podpis:

Odg. vodja projekta: A-1018 Maruša Zorec u.d.i.a. *Zorec*

Odg. projektant načrta: A-1018 Maruša Zorec u.d.i.a. *Zorec*

Projektant:

Matjaž Bolčina u.d.i.a.

Načrt: ARHITEKTURA Faza: PZI Merilo: 1:50 Datum: avgust 2018 Projekt št.: 09/2018 Risba št.: 05.1

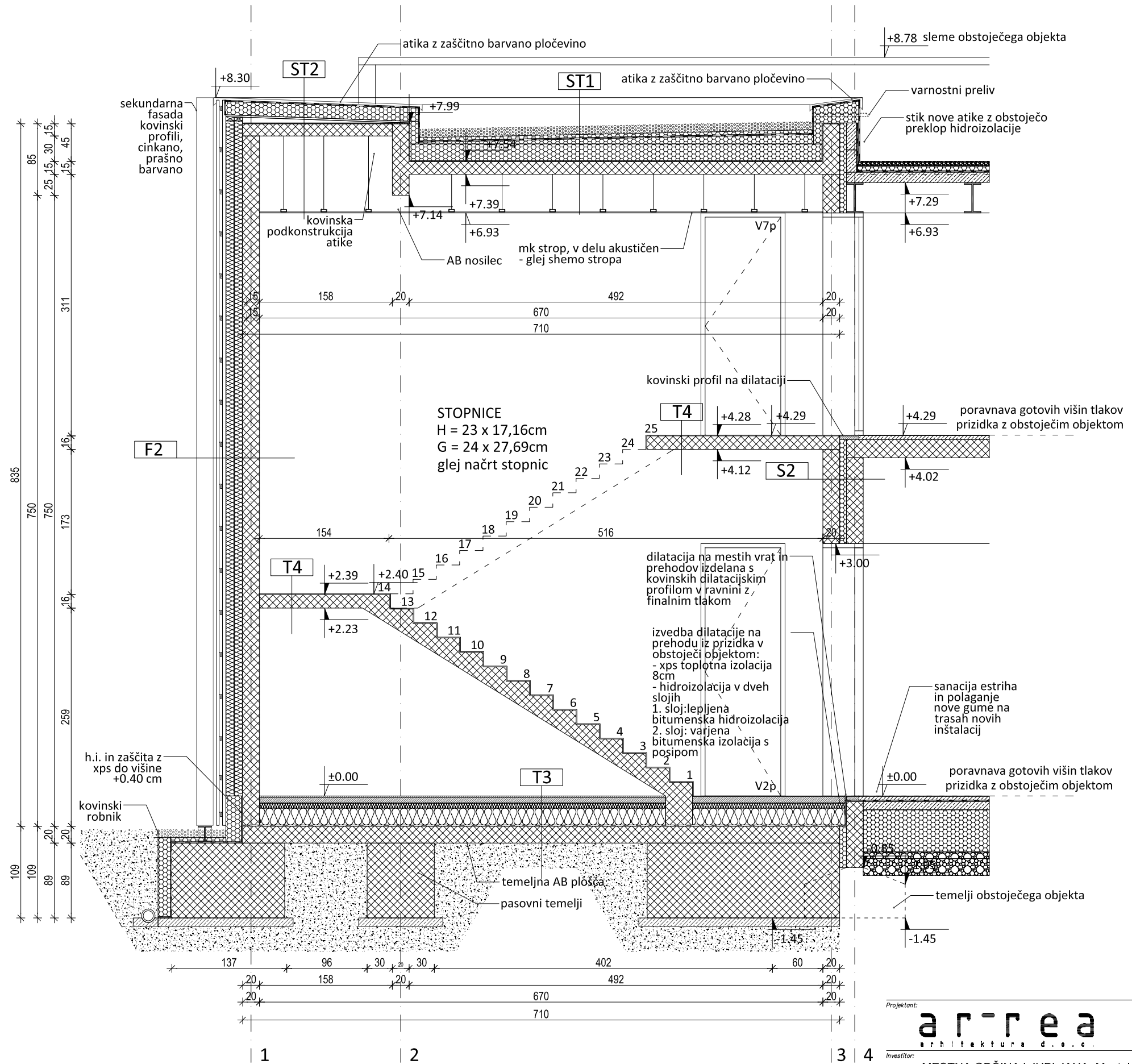

±0.00 = 296.10m n.v.

Projektant: **arrea** arhitektura d.o.o.
 ARREA, arhitektura, d.o.o., Kotarjeva 58, 1000 Ljubljana, tel. 01/565 36 19, fax, 01/565 36 20, e-mail arrea@arrea.si

Investitor: MESTNA OBČINA LJUBLJANA, Mestni trg 1, 1000 Ljubljana

Projekt: PRIZIDEK K OSNOVNI ŠOLI VIČ

Risba: NOVOGRADNJA PRERAZ B-B

id. št.: ime: Podpis: Odg. vodja projekta: A-1018 Maruša Zorec u.d.i.a. *Zorec*
 Odg. projektant načrta: A-1018 Maruša Zorec u.d.i.a. *Zorec*
 Projektant: Matjaž Bolčina u.d.i.a.

Načrt: ARHITEKTURA Faza: PZI Merilo: 1:50 Datum: avgust 2018 Projekt št.: 09/2018 Risba št.: 05.2

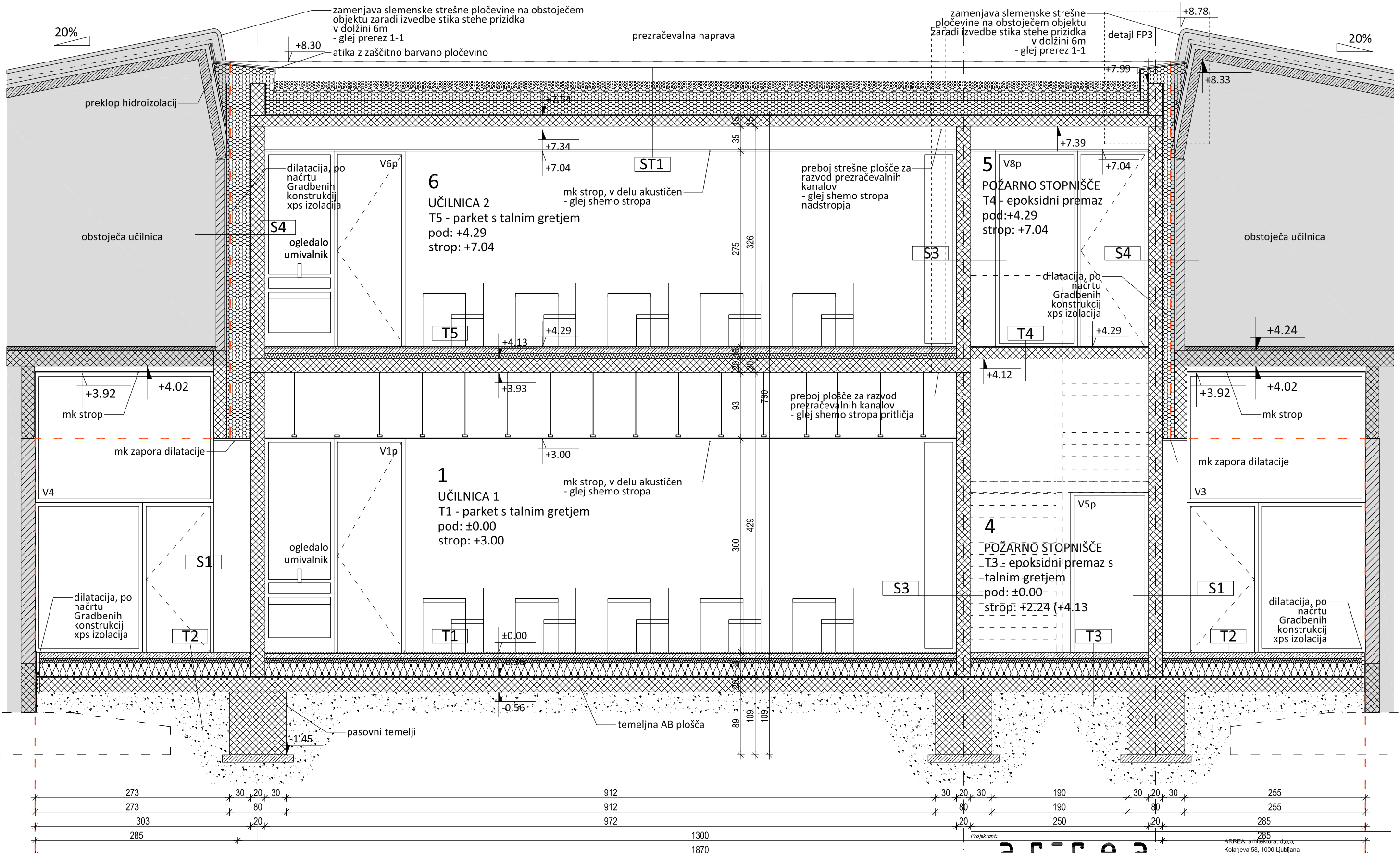

območje posega

A

arrea
ARREAA arhitektura d.o.o.
Kolarjeva 58, 1000 Ljubljana
tel. 01/565 36 19, fax. 01/565 36 20
e-mail arrea@arrea.si

Investitor: MESTNA OBČINA LJUBLJANA, Mestni trg 1, 1000 Ljubljana
Projekt: PRIZIDEK K OSNOVNI ŠOLI VIČ
Risba: NOVOGRADNJA PREREZ 1-1
id. št.: ime: Podpis:
Odg. vodja projekta: A-1018 Maruša Zorec u.d.i.a. *Zorec*
Odg. projektant načrta: A-1018 Maruša Zorec u.d.i.a. *Zorec*
Projektant: Matjaž Bolčina u.d.i.a.
Načrt: ARHITEKTURA Faza: PZI Merilo: 1:50 Datum: avgust 2018 Projekt št.: 09/2018 Risba št.: 05.3

±0.00 = 296.10m n.v.

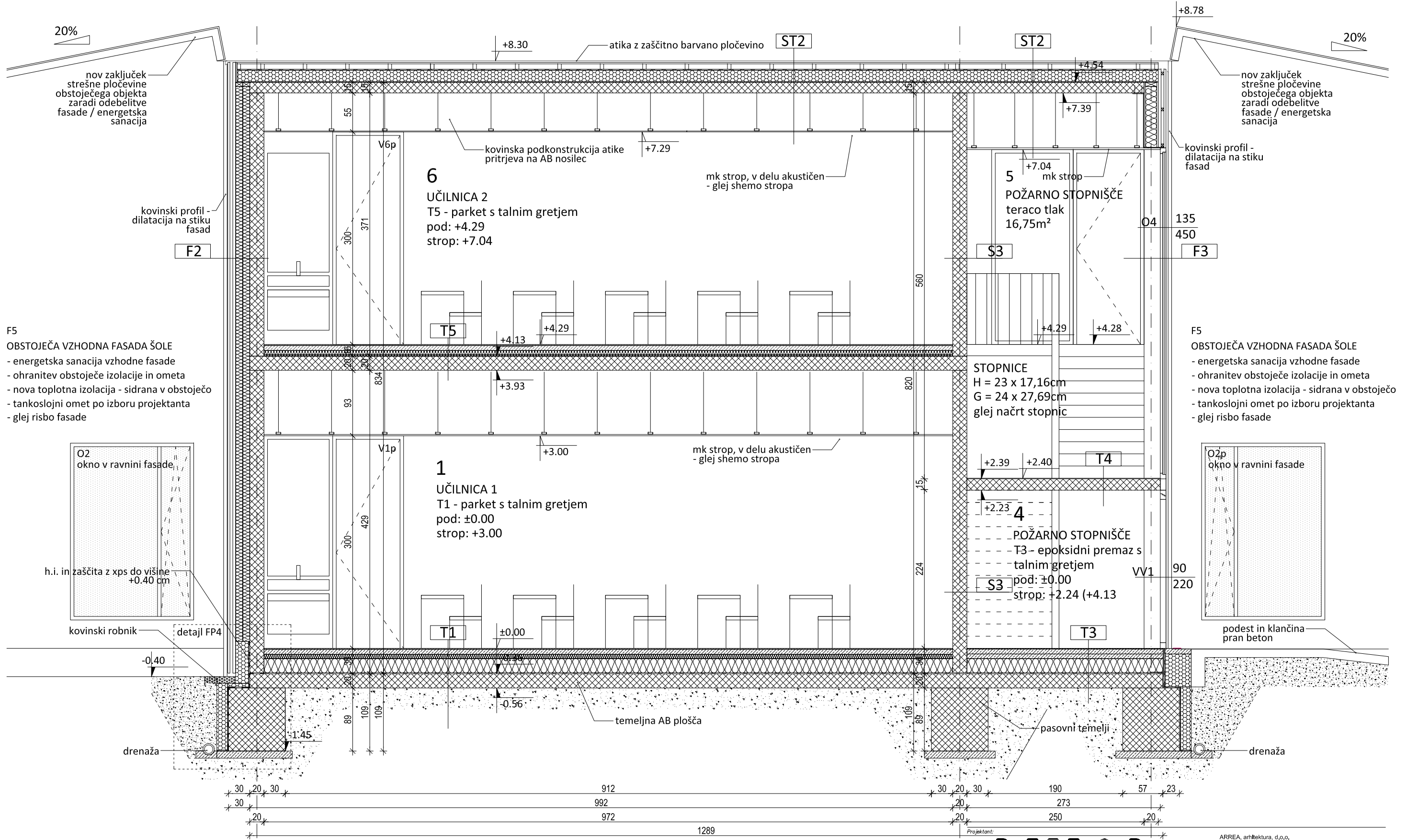

F5
OBSTOJEČA VZHODNA FASADA ŠOLE
 - energetska sanacija vzhodne fasade
 - ohranitev obstoječe izolacije in ometa
 - nova toplotna izolacija - sidrana v obstoječo
 - tankoslojni omet po izboru projektanta
 - glej risbo fasade

F5
OBSTOJEČA VZHODNA FASADA ŠOLE
 - energetska sanacija vzhodne fasade
 - ohranitev obstoječe izolacije in ometa
 - nova toplotna izolacija - sidrana v obstoječo
 - tankoslojni omet po izboru projektanta
 - glej risbo fasade

±0.00 = 296.10m n.v.

ARREA
 arhitektura d.o.o.

ARREA, arhitektura, d.o.o.
 Kotarjeva 58, 1000 Ljubljana
 tel. 01/565 36 19, fax, 01/565 36 20
 e-mail arrea@arrea.si

Investitor: MESTNA OBČINA LJUBLJANA, Mestni trg 1, 1000 Ljubljana

Projekt: PRIZIDEK K OSNOVNI ŠOLI VIČ

Risba: NOVOGRADNJA PRERAZ 2-2

id. št.: ime: Podpis: *Zorc*

Odg. vodja projekta: A-1018 Maruša Zorc u.d.i.a. *Zorc*

Odg. projektant načrta: A-1018 Maruša Zorc u.d.i.a. *Zorc*

Projektant: Matjaž Bolčina u.d.i.a.

Načrt: ARHITEKTURA Faza: PZI Merilo: 1:50 Datum: avgust 2018 Projekt št.: 09/2018 Risba št.: 05.4

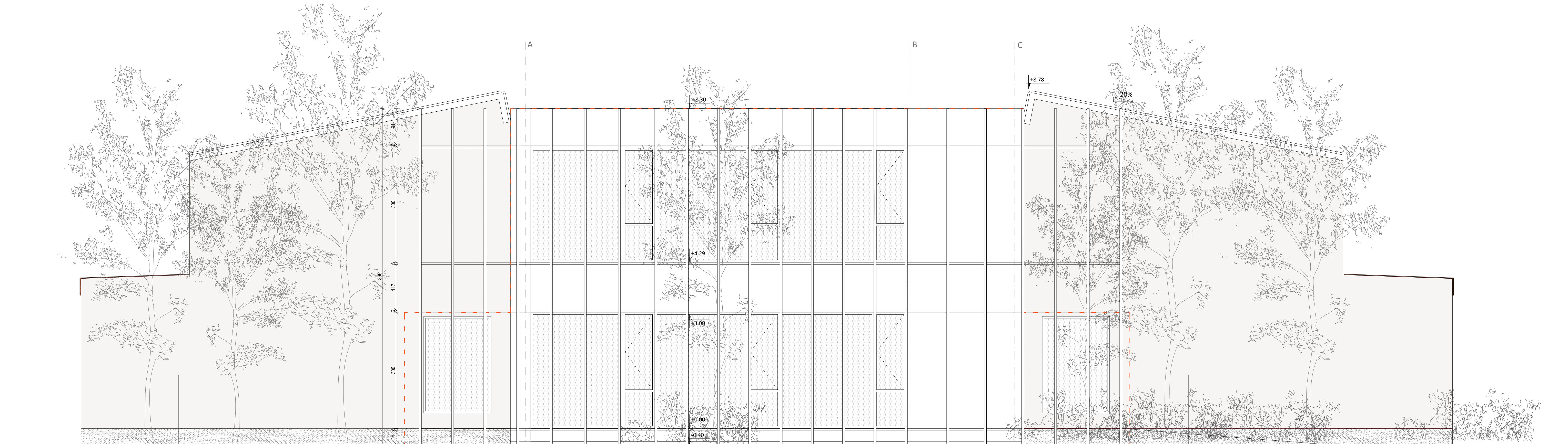

F5
OBSTOJEČA VZHODNA FASADA ŠOLE

območje posega

sekundarna kovinska fasada
kovinski profili 20x6cm
vorčecinkani in prašno barvani

F5
OBSTOJEČA VZHODNA FASADA ŠOLE

SEKUNDARNA FASADA

Projektant: **arrea** ARREA, arhitektura, d.o.o.
Kolarjeva 58, 1000 Ljubljana
tel: 01 595 36 19, fax: 01 595 36 20
e-mail: arrea@arrea.si

Investitor: MESTNA OBČINA LJUBLJANA, Mestni trg 1, 1000 Ljubljana

Projekt: PRIZIDEK K OSNOVNI ŠOLI VIČ

Raba:

id. št.:	ime:	podoba:

SEKUNDARNA FASADA

Obj. vodja projekta: A-1018 Maruša Zorec u.d.l.a. *zorc*

Obj. projektant: A-1018 Maruša Zorec u.d.l.a. *zorc*

Projektant: Matjaž Bolčina u.d.l.a.

Nobr.: ARHITEKTURA Faza: PZI Merilo: 1:50 Datum: avgust 2018 Projekt št.: 09/2018 Raba št.: 06.2

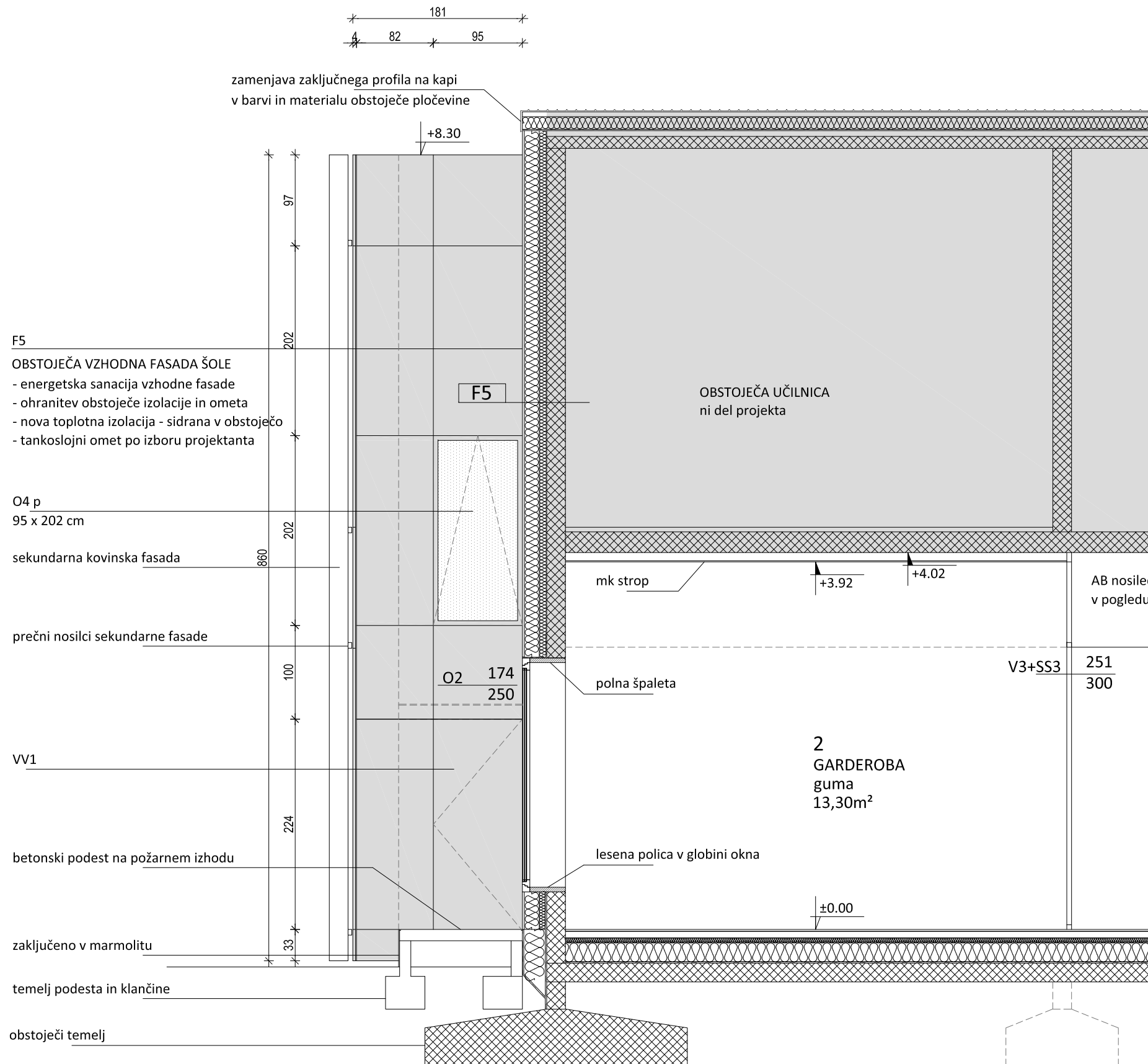

STRANSKA (JUŽNA) FASADA

Projektant:

arrea
arhitektura d.o.o.

ARREA, arhitektura, d.o.o.
Kolarjeva 58, 1000 Ljubljana
tel. 01/565 36 19, fax. 01/565 36 20
e-mail arrea@arrea.si

Investitor:

MESTNA OBČINA LJUBLJANA, Mestni trg 1, 1000 Ljubljana

Projekt:

PRIZIDEK K OSNOVNI ŠOLI VIČ

Risba:

STRANSKA (JUŽNA) FASADA

Id. št.: Ime: Podpis:

Odg. vodja projekta: A-1018 Maruša Zorec u.d.i.a. *Zorec*

Odg. projektant načrta: A-1018 Maruša Zorec u.d.i.a. *Zorec*

Projektant: Matjaž Bolčina u.d.i.a.

Nočrt:

ARHITEKTURA

Faza:

PZI

Merilo:

1:50

Datum:

avgust 2018

Projekt št.:

09/2018

Risba št.:

06.3

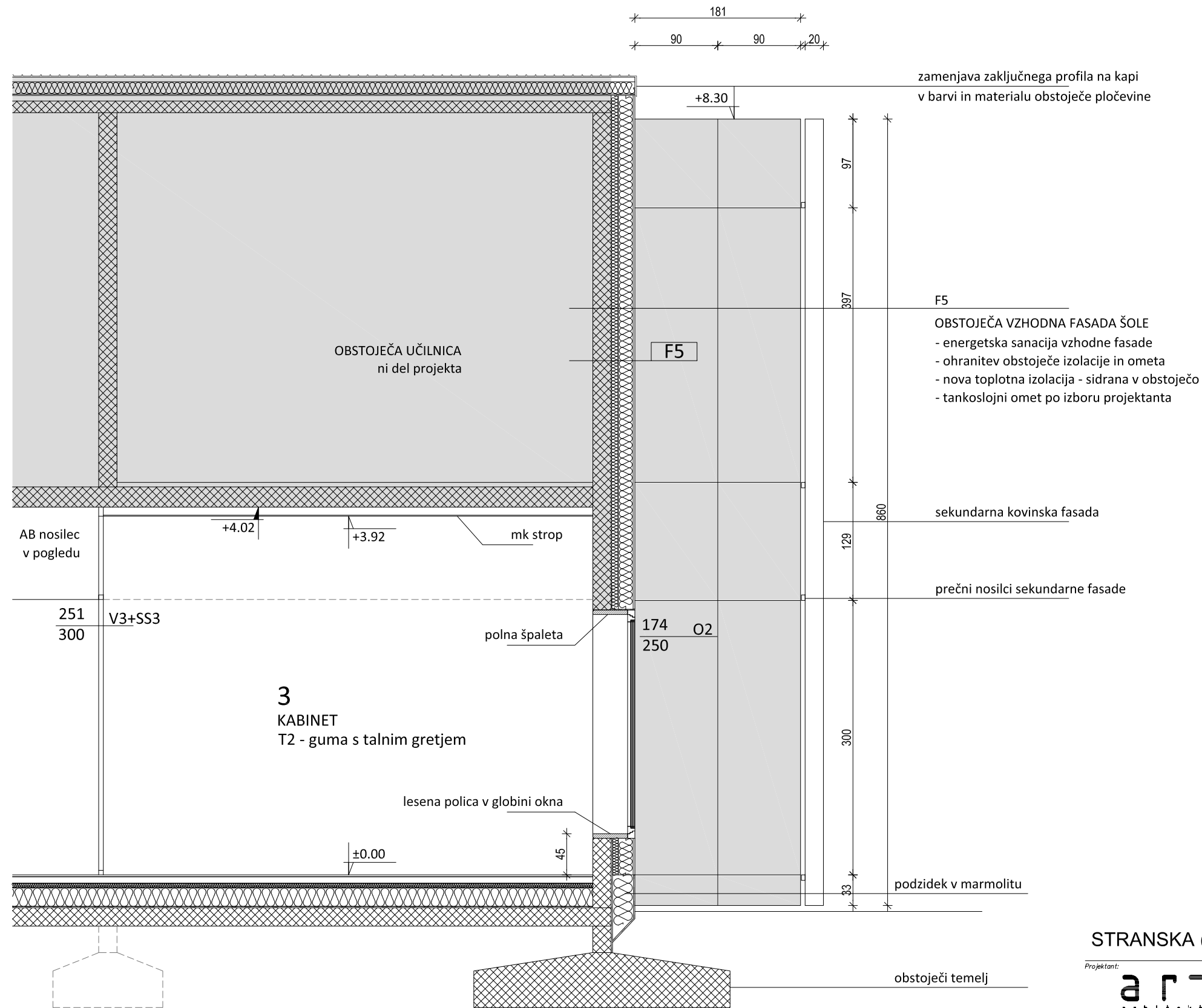

STRANSKA (SEVERNA) FASADA

Projektant:

arrea
arhitektura d.o.o.

ARREA, arhitektura, d.o.o.
Kolarjeva 58, 1000 Ljubljana
tel. 01/565 36 19, fax. 01/565 36 20
e-mail arrea@arrea.si

Investitor:

MESTNA OBČINA LJUBLJANA, Mestni trg 1, 1000 Ljubljana

Projekt:

PRIZIDEK K OSNOVNI ŠOLI VIČ

Risba:

STRANSKA (JUŽNA) FASADA

Id. št.: Ime: Podpis:

Odg. vodja projekta: A-1018 Maruša Zorec u.d.i.a. *Zorec*

Odg. projektant načrta: A-1018 Maruša Zorec u.d.i.a. *Zorec*

Projektant: Matjaž Bolčina u.d.i.a.

Nočrt:

ARHITEKTURA

Faza:

PZI

Merilo:

1:50

Datum:

avgust 2018

Projekt št.:

09/2018

Risba št.:

06.4

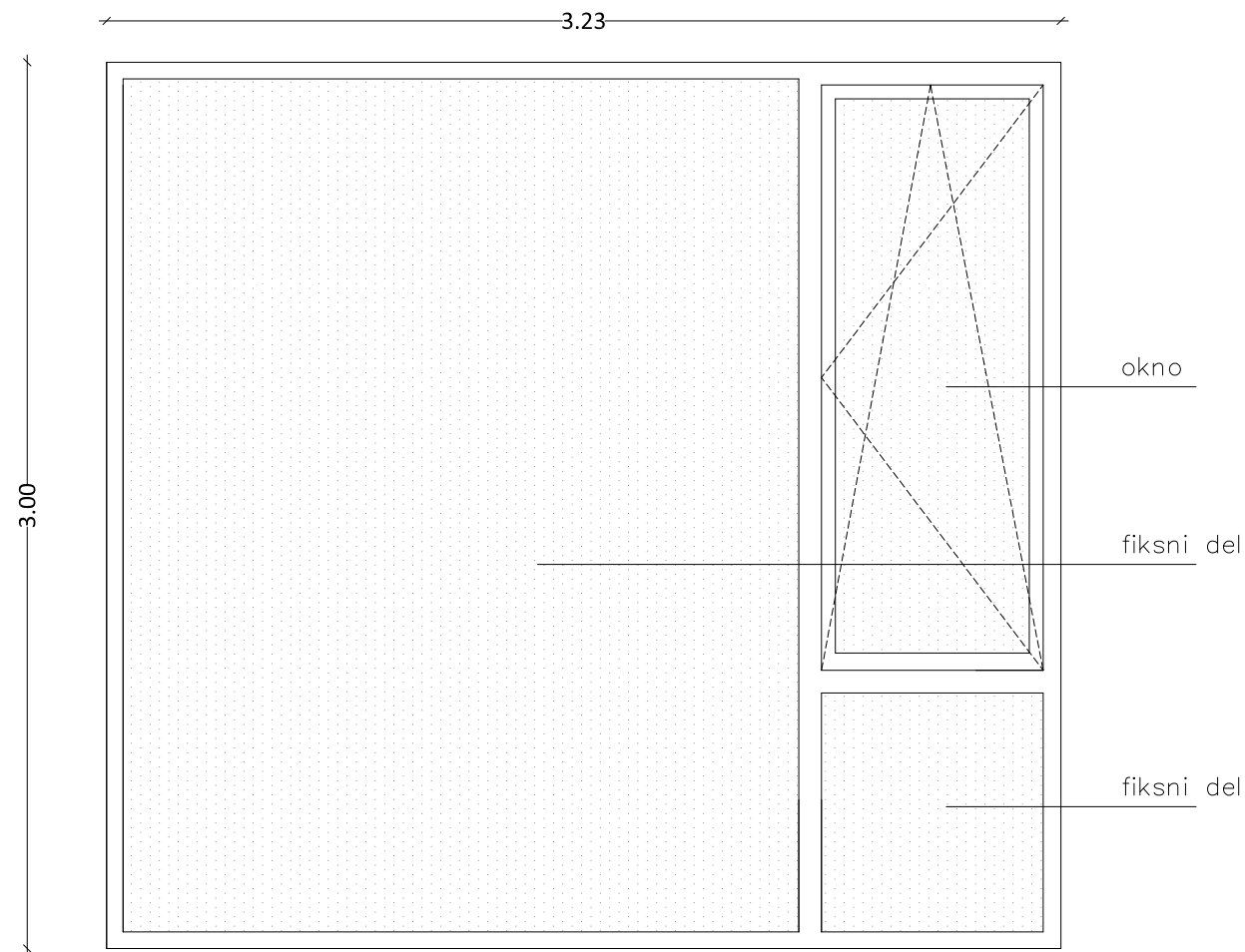

ZUNANJI POGLED

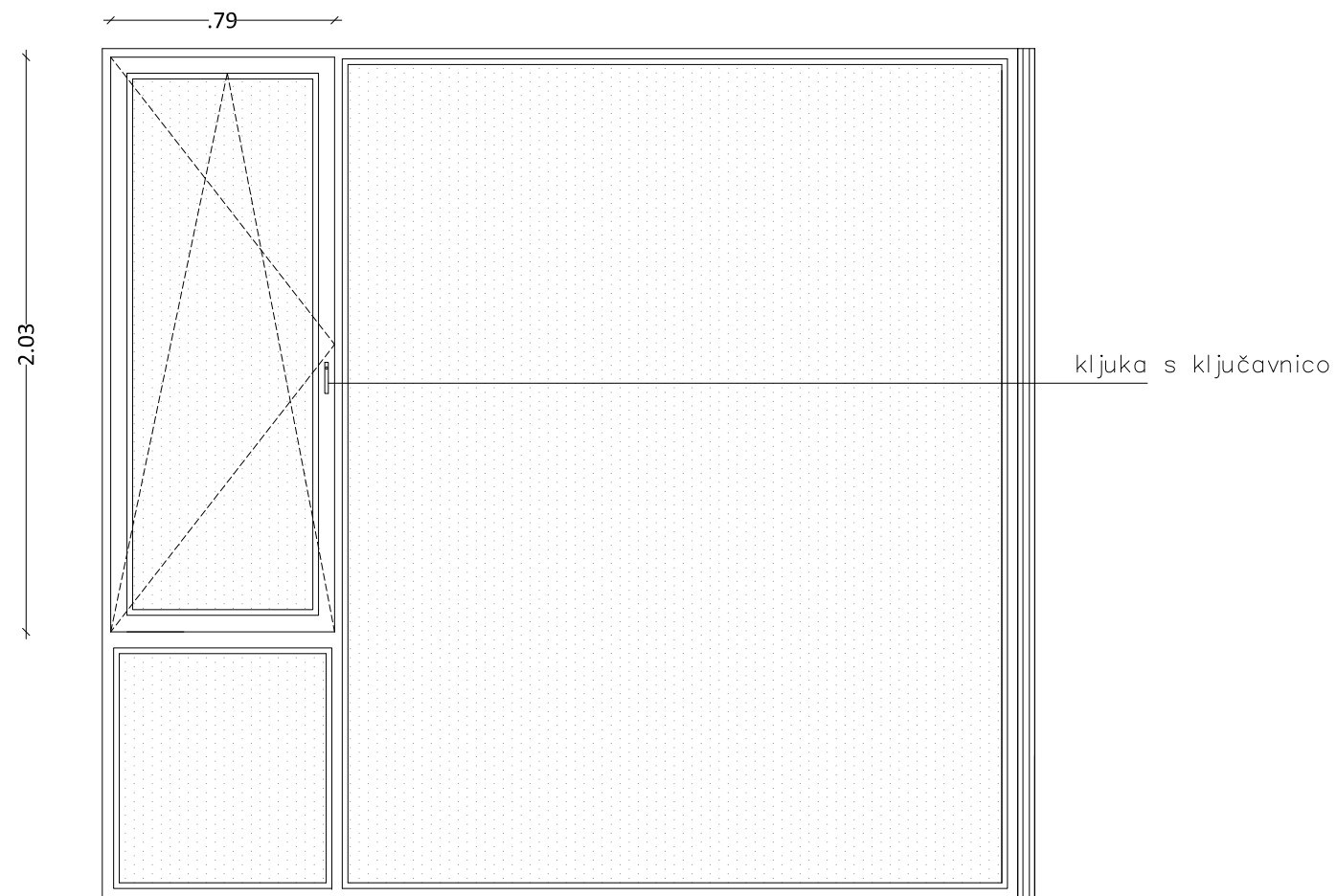

NOTRANJI POGLED

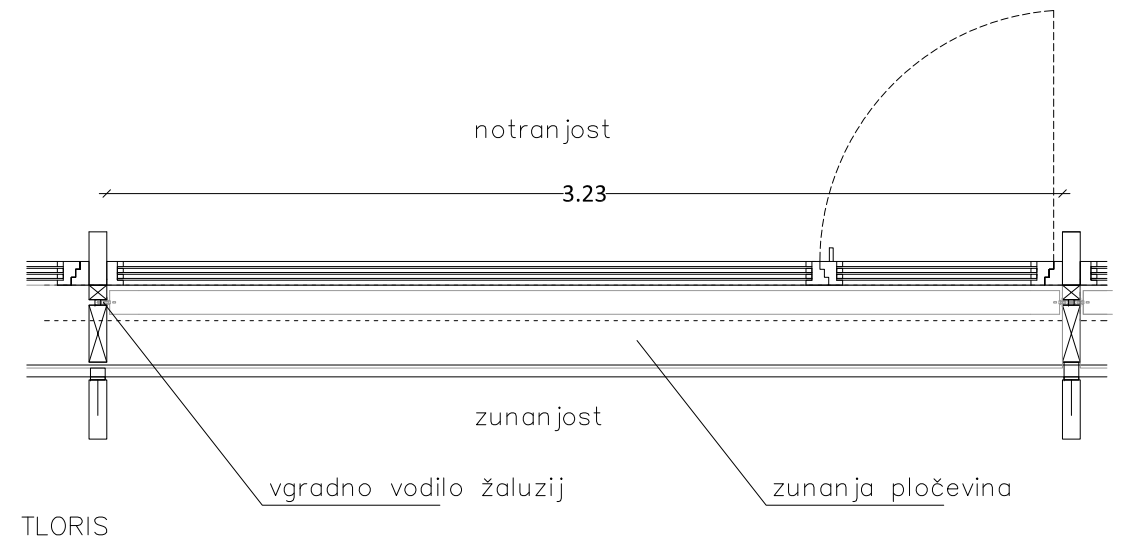

O1
Okno v učilnici

Pozicija: - pritličje, vzhodna fasada

Število oken: - 3 kos
Dimenzija: - 323x300 cm
Fiksni del: - 323x300 cm
Okno: - 79x203 cm

Profil: - troslojno lameliran les 1.kakovosti brez vidnih dolžinskih spojev debeline 78 mm, macesen

Obdelava profila: - troslojna površinska zaščita na vodni osnovi (transparentna barva)

Odpiranje: - odpiranje krila po vertikalni in horizontalni osi
Okovje: - vgradno (skrito) okovje, kljuka s ključavnico
Zasteklitev: - troslojno lepljeno varnostno steklo, 3+3 /18Ar/6/18Ar/6, Ug = 0,8 W/m²K, Uw < 0,92 W/m²K; termični distančnik črne barve

Varnostne zahteve: - lepljeno varnostno steklo (VSG) notranja zasteklitev kaljena

Požarne zahteve: /
Montaža: - podkonstrukcija iz pocinkane pločevine, pritrjena na nosilno konstrukcijo objekta.
- montaža z zrakotesno folijo po smernici RAL

Zunanje senčilo: - vgradna (podometna) kasetna s krpan žaluzijami, alu vodilo vgrajeno v lesen vertikalni element

Notranje senčilo: /
Špaleta: /

SHEMA ZUNANJIH OKEN / O1

Projektant: **arrea** ARREA, arhitektura, d.o.o., Kolarjeva 58, 1000 Ljubljana, tel.01/565 36 19, fax. 01/565 36 20, e-mail arrea@arrea.si

Investitor: MESTNA OBČINA LJUBLJANA, Mestni trg 1, 1000 Ljubljana

Projekt: PRIZIDEK K OSNOVNI ŠOLI VIČ

Risba: SHEMA ZUNANJIH OKEN O1
Id. št.: A-1018
Ime: Maruša Zorec u.d.i.a.
Podpis: *Zorec*
Odg. vodja projekta: *Zorec*
Odg. projektant načrta: A-1018 Maruša Zorec u.d.i.a.
Projektant: Matjaž Bolčina u.d.i.a.

Načrt: ARHITEKTURA
Faza: PZI
Merilo: 1:25
Datum: avgust 2018
Projekt št.: 09/2018
Risba št.: 07.2.1

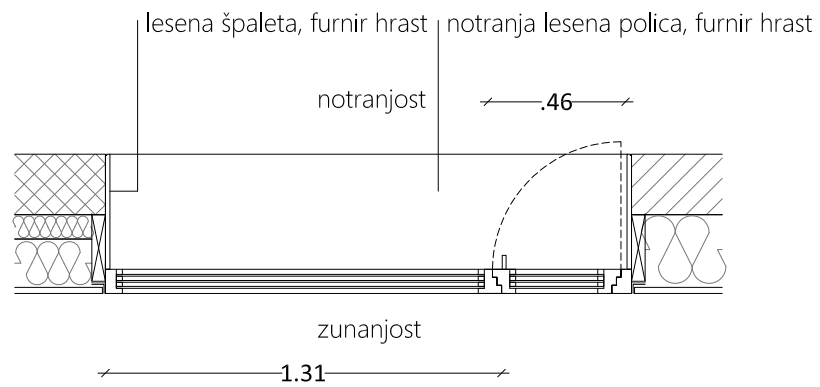

TLORIS

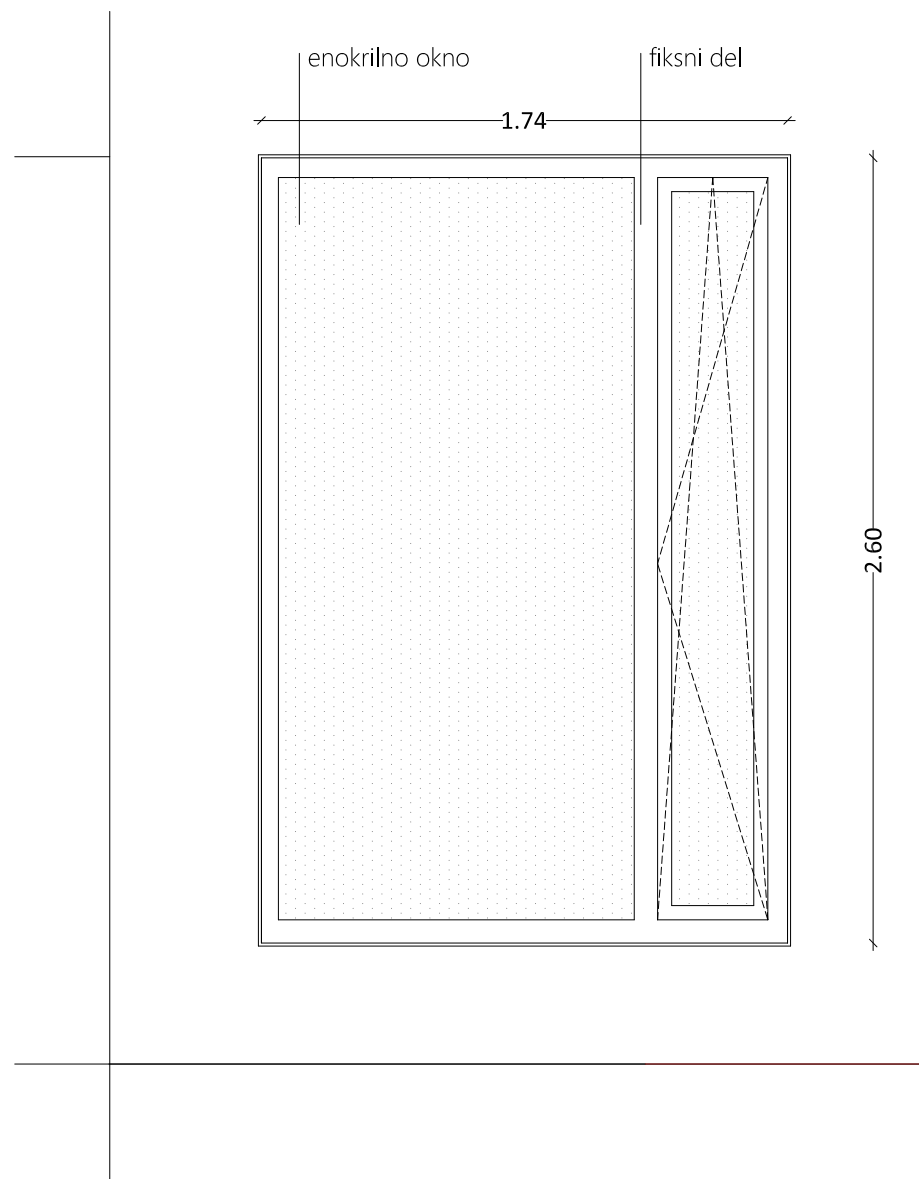

ZUNANJI POGLED

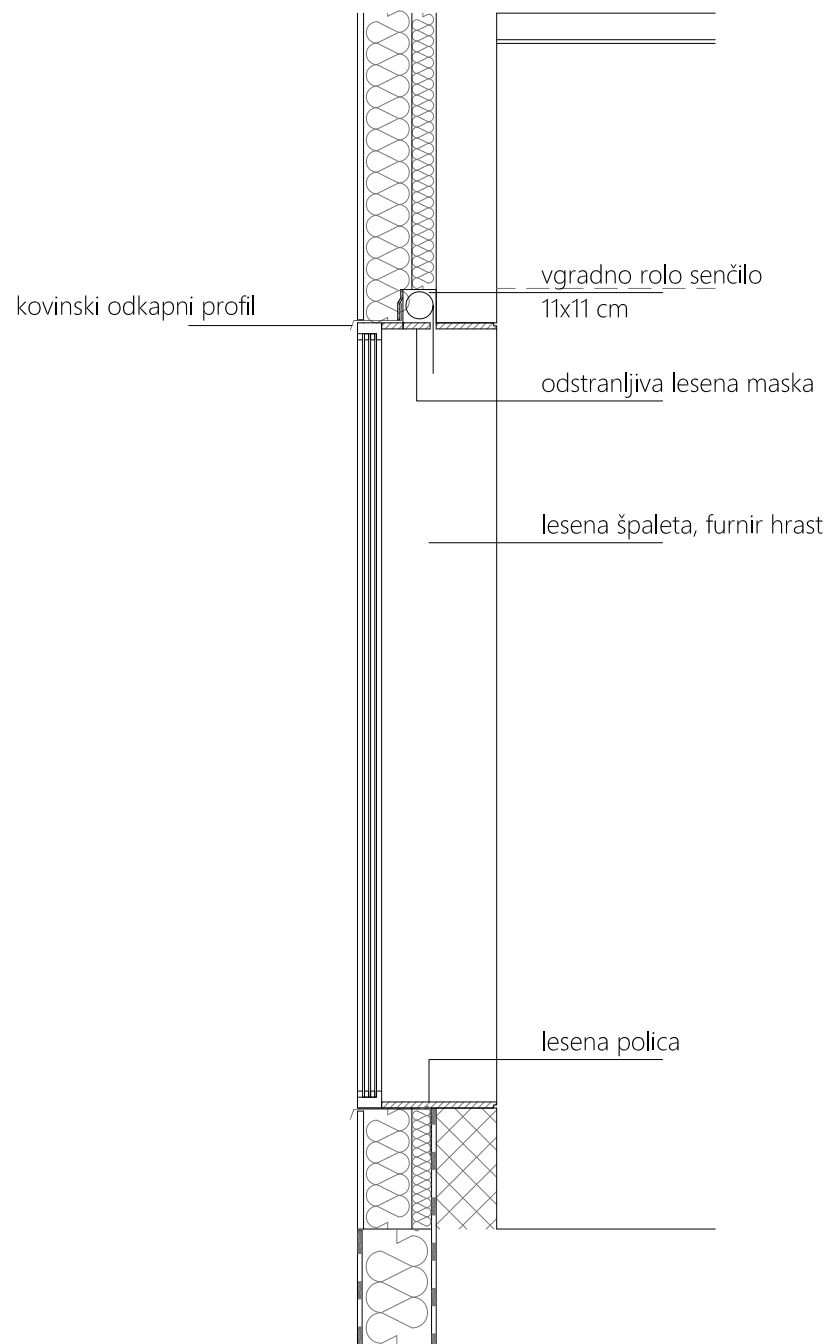

PREREZ

O2
Okno v kabinetu

Pozicija: -pritliče, vzhodna fasada

Število oken: - 1 kos
Dimenzija: - 174x260 cm
Fiksni del: - 131x260 cm
Okno: - 46x260 cm

Profil: - troslojno lameliran les 1.kakovosti brez vidnih dolžinskih spojev debeline 78 mm, macesen

Obdelava profila: - troslojna površinska zaščita na vodni osnovi (transparentna barva)

Odpiranje: - odpiranje krila po vertikalni in horizontalni osi
Okovje: - vgradno (skrito) okovje, kljuka s ključavnico
Zasteklitev: - troslojno lepljeno varnostno steklo,

3+3 /18Ar/6/18Ar/6, Ug = 0,8 W/m²K, Uw < 0,92 W/m²K; termični distančnik črne barve

Varnostne zahteve: - lepljeno varnostno steklo (VSG)

Požarne zahteve: /

Montaža: - podkonstrukcija iz pocinkane pločevine, pritrjena na nosilno konstrukcijo objekta
- montaža z zrakotesno folijo po smernici RAL

Zunanje senčilo: /

Notranje senčilo: - notranji screen rolo, vgradna kasetna

Špalete: - polna lesena špaleta, v obdelavi okna

SHEMA ZUNANJIH OKEN / O1

Projektant:

arrea
arhitektura d.o.o.

ARREA, arhitektura, d.o.o.
Kolarjeva 58, 1000 Ljubljana
tel.01/565 36 19, fax. 01/565 36 20
e-mail arrea@arrea.si

Investitor:

MESTNA OBČINA LJUBLJANA, Mestni trg 1, 1000 Ljubljana

Projekt:

PRIZIDEK K OSNOVNI ŠOLI VIČ

Risba:

Id. št.: Ime: Podpis:

SHEMA ZUNANJIH OKEN
O2

Odg. vodja projekta: A-1018 Maruša Zorec u.d.i.a. *Zorec*
Odg. projektant načrta: A-1018 Maruša Zorec u.d.i.a. *Zorec*
Projektant: Matjaž Bolčina u.d.i.a.

Načrt:

ARHITEKTURA

Faza:

PZI

Merilo:

1:25

Datum:

avgust 2018

Projekt št.:

09/2018

Risba št.:

07.2.2

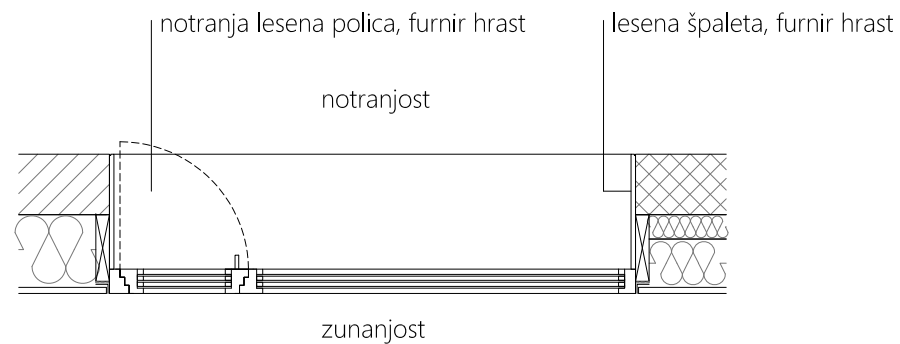

TLORIS

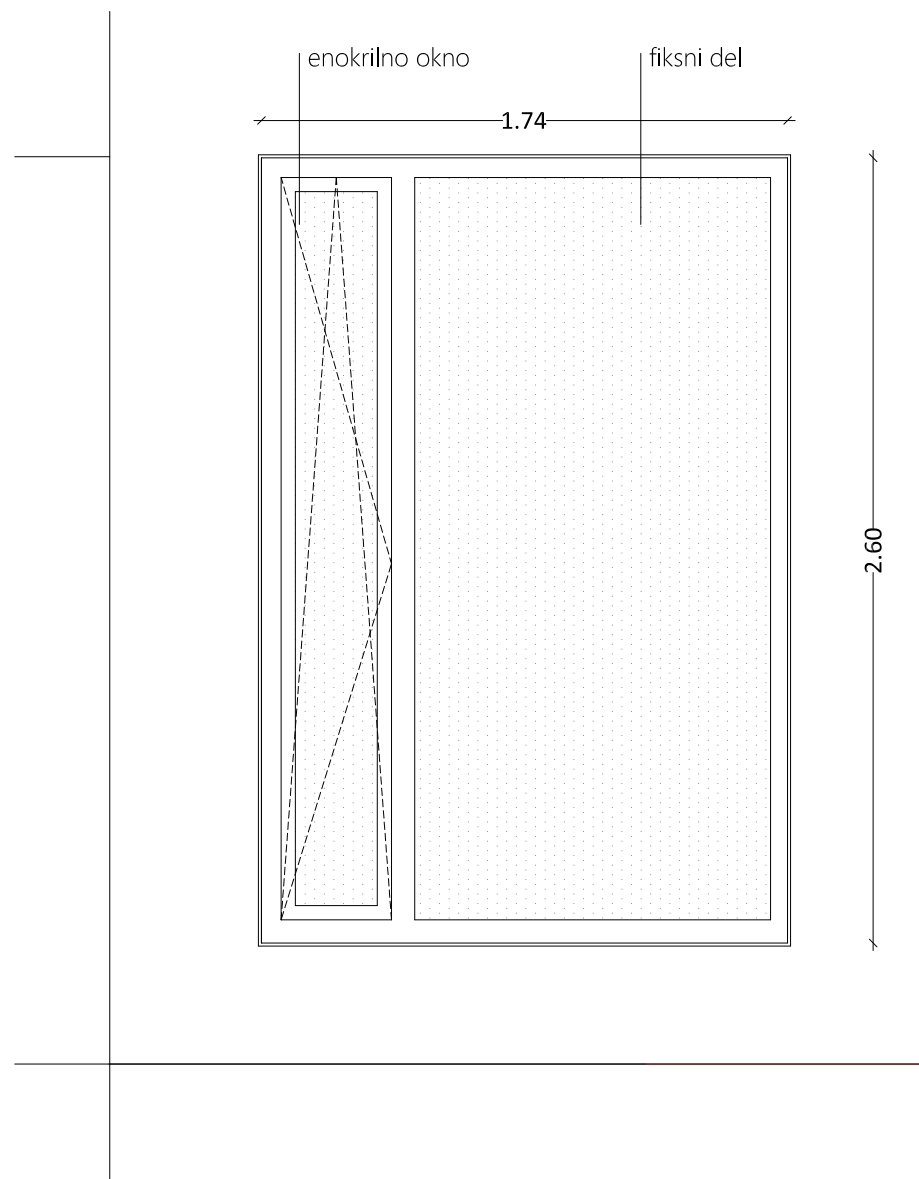

ZUNANJI POGLED

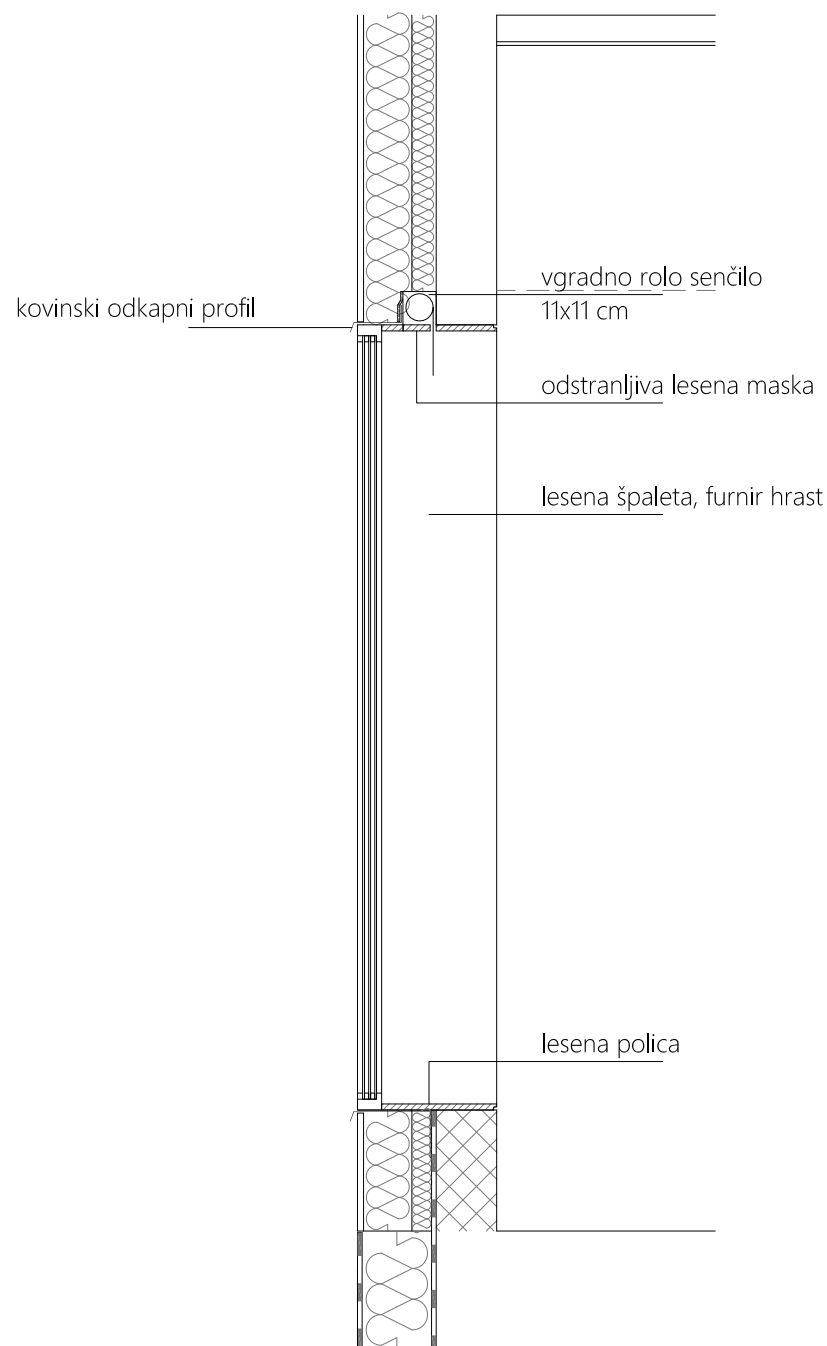

PREREZ

O2 p
Okno v garderobi

Pozicija: -pritličje, vzhodna fasada

Število oken: - 1 kos
Dimenzija: - 174x260 cm
Fiksni del: - 131x260 cm
Okno: - 46x260 cm

Profil: - troslojno lameliran les 1.kakovosti brez vidnih dolžinskih spojev debeline 78 mm, macesen

Obdelava profila: - troslojna površinska zaščita na vodni osnovi (transparentna barva)

Odpiranje: - odpiranje krila po vertikalni in horizontalni osi
Okovje: - vgradno (skrito) okovje, kljuka s ključavnico
Zasteklitev: - troslojno lepljeno varnostno steklo,

3+3 /18Ar/6/18Ar/6,Ug = 0,8 W/m²K, Uw < 0,92 W/m²K; termični distančnik črne barve

Varnostne zahteve: - lepljeno varnostno steklo (VSG)

Požarne zahteve: - EI 30

Montaža: - podkonstrukcija iz pocinkane pločevine, pritrjena na nosilno konstrukcijo objekta.
- montaža z zrakotesno folijo po smernici RAL

Zunanje senčilo: /

Notranje senčilo: - notranji screen rolo, vgradna kasetna

Špalete: - polna lesena špaleta, v obdelavi okna

SHEMA ZUNANJIH OKEN / O1

Projektant:		arrea arhitektura d.o.o.		ARREA, arhitektura, d.o.o. Kolarjeva 58, 1000 Ljubljana tel.01/565 36 19, fax. 01/565 36 20 e-mail arrea@arrea.si	
Investitor:					
MESTNA OBČINA LJUBLJANA, Mestni trg 1, 1000 Ljubljana					
Projekt:					
PRIZIDEK K OSNOVNI ŠOLI VIČ					
Risba:		Id. št.:		Ime:	
SHEMA ZUNANJIH OKEN		A-1018		Maruša Zorec u.d.i.a. <i>Zorec</i>	
O2 p		A-1018		Maruša Zorec u.d.i.a. <i>Zorec</i>	
Projektant:					
Matjaž Bolčina u.d.i.a.					
Načrt:		Faza:		Merilo:	
ARHITEKTURA		PZI		1:25	
Datum:		Projekt št.:		Risba št.:	
avgust 2018		09/2018		07.2.3	

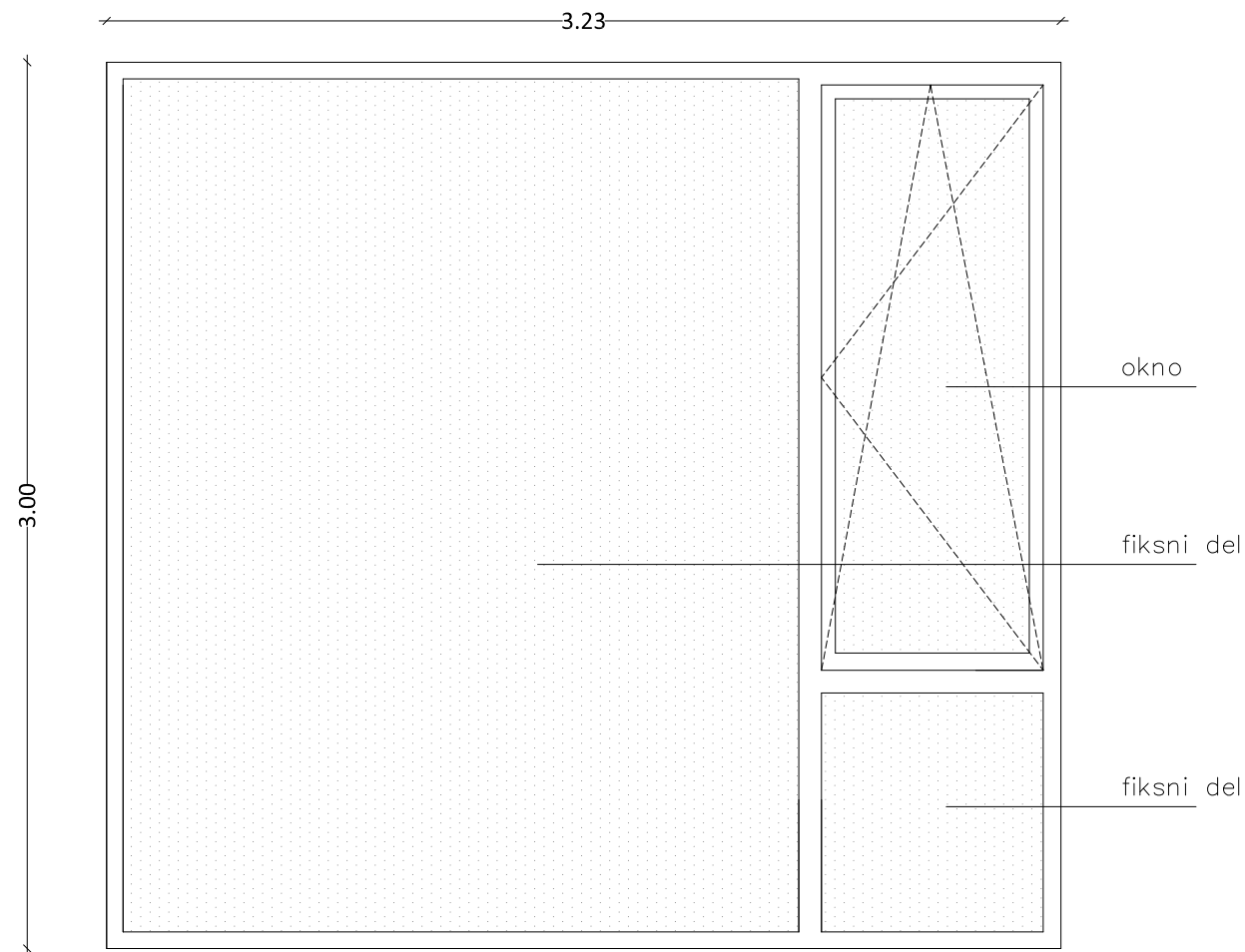

ZUNANJI POGLED

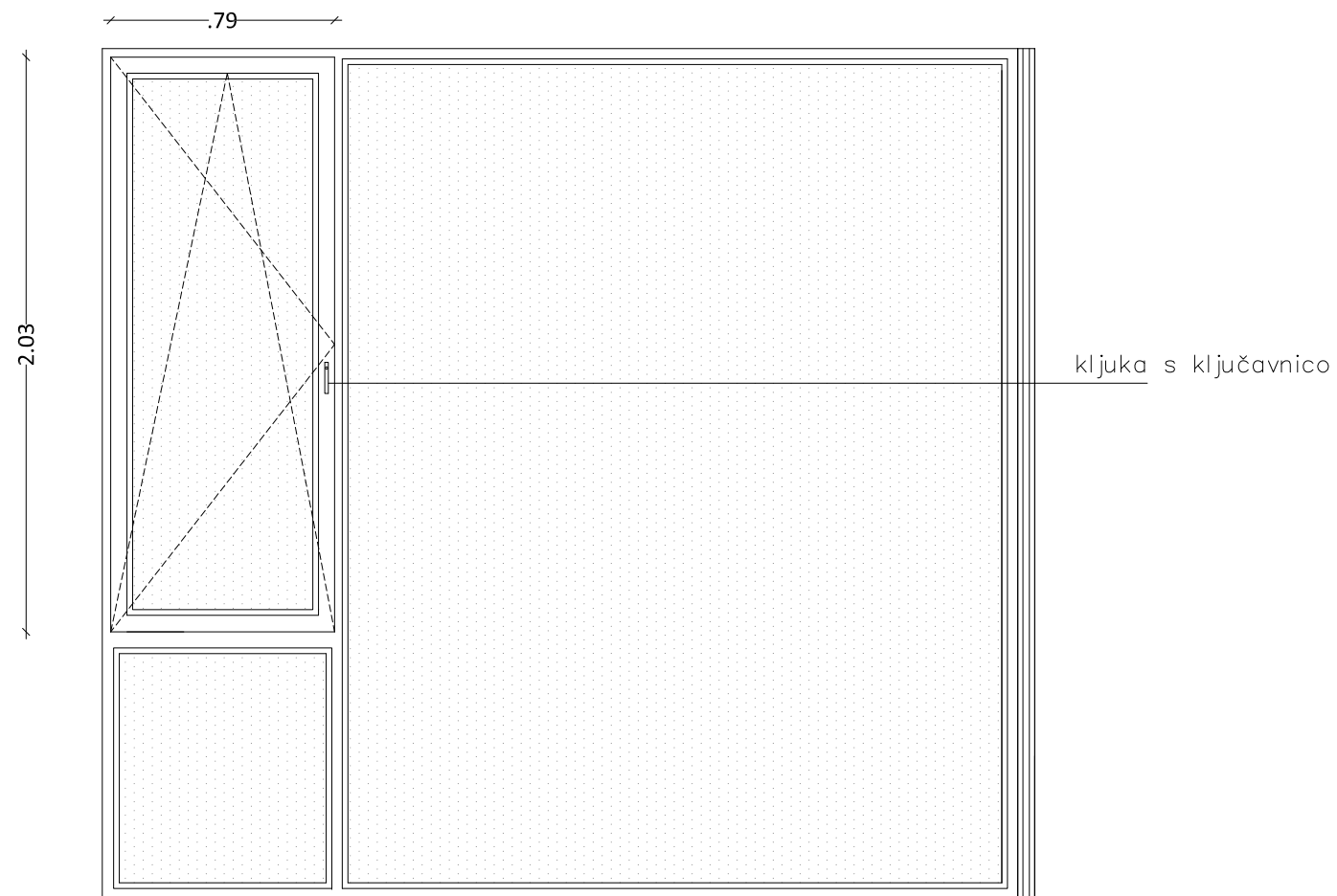

NOTRANJI POGLED

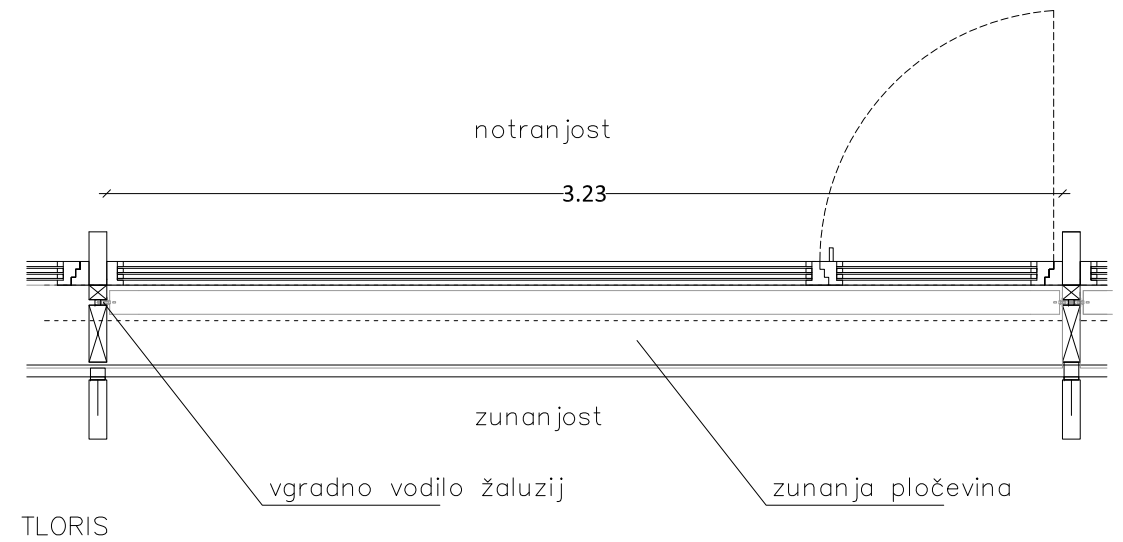

O3
Okno v učilnici

Pozicija: - nadstropje, vzhodna fasada

Število oken: - 3 kos
Dimenzija: - 323x300 cm
Fiksni del: - 323x300 cm
Okno: - 79x203 cm

Profil: - troslojno lameliran les 1.kakovosti brez vidnih dolžinskih spojev debeline 78 mm, macesen

Obdelava profila: - troslojna površinska zaščita na vodni osnovi (transparentna barva)

Odpiranje: - odpiranje krila po vertikalni in horizontalni osi
Okovje: - vgradno (skrito) okovje, kljuka s ključavnico
Zasteklitev: - troslojno lepljeno varnostno steklo, 3+3 /18Ar/6/18Ar/6, Ug = 0,8 W/m²K, Uw < 0,92 W/m²K; termični distančnik črne barve

Varnostne zahteve: - lepljeno varnostno steklo (VSG), notranja zasteklitev kaljena

Požarne zahteve: /
Montaža: - podkonstrukcija iz pocinkane pločevine, pritrjena na nosilno konstrukcijo objekta.
- montaža z zrakotesno folijo po smernici RAL

Zunanje senčilo: - vgradna (podometna) kasetna s krpan žaluzijami, alu vodilo vgrajeno v lesen vertikalni element

Notranje senčilo: /

Špaleta: /

SHEMA ZUNANJIH OKEN / O3

Projektant: **arrea** ARREA, arhitektura, d.o.o., Kolarjeva 58, 1000 Ljubljana, tel.01/565 36 19, fax. 01/565 36 20, e-mail arrea@arrea.si

Investitor: MESTNA OBČINA LJUBLJANA, Mestni trg 1, 1000 Ljubljana

Projekt: PRIZIDEK K OSNOVNI ŠOLI VIČ

Risba:

Id. št.:	Ime:	Podpis:
A-1018	Maruša Zorec u.d.i.a.	<i>Zorec</i>
A-1018	Maruša Zorec u.d.i.a.	<i>Zorec</i>
Projektant: Matjaž Bolčina u.d.i.a.		

Načrt: ARHITEKTURA Faza: PZI Merilo: 1:25 Datum: avgust 2018 Projekt št.: 09/2018 Risba št.: 07.2.4

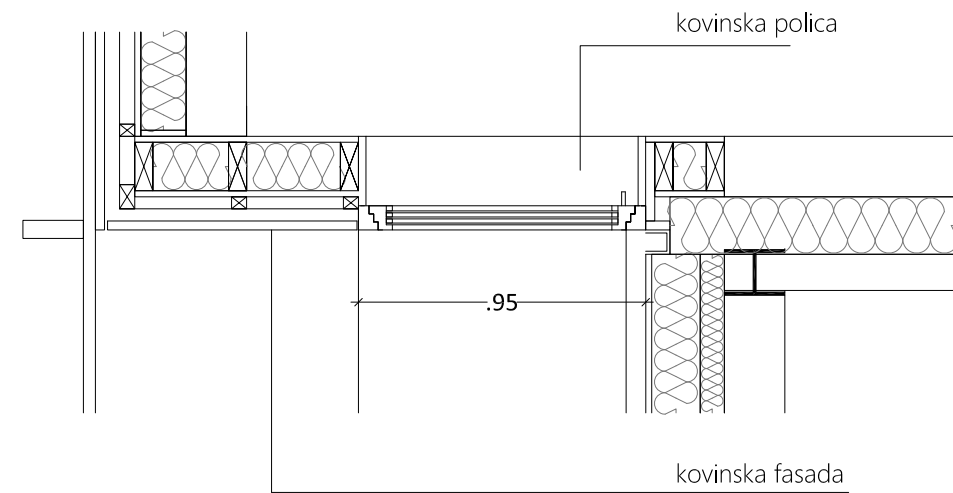

TLORIS

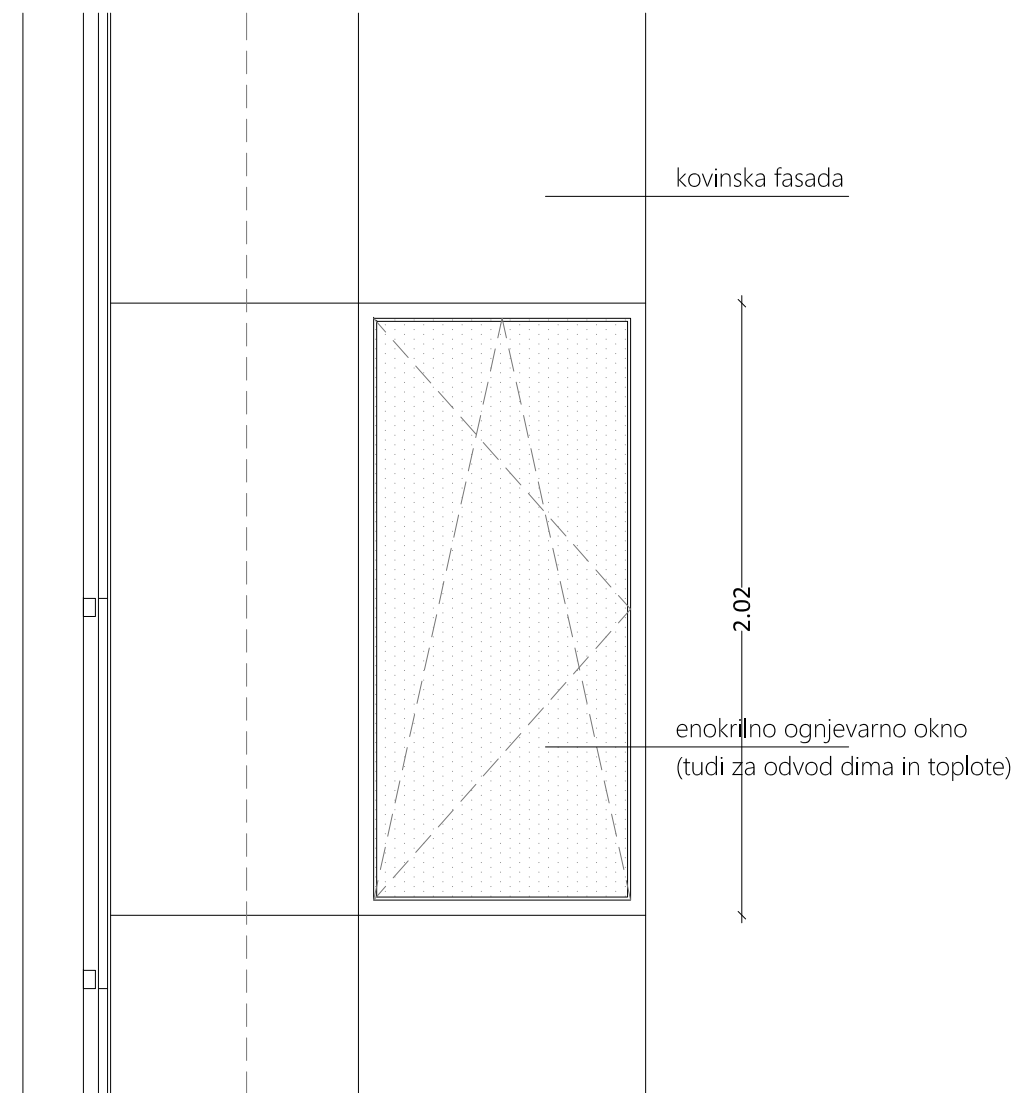

ZUNANJI POGLED

O4

Ognjevarno okno na požarnem stopnišču

Pozicija:	- nadstropje, podest stopnic, severna fasada
Število oken:	- 1 kos
Dimenzija:	- 95x202 cm
Profil:	- alu profil 65/65cm, za vgradnjo v ravnini fasade, z vsemi potrebnimi odkapi
Obdelava profila:	- vsi elementi so alu, prašno barvani, po potrjenem vzorcu projektanta
Odpiranje:	- odpiranje krila po vertikalni in horizontalni osi
Okovje:	- vgradno (skrito) okovje
Zasteklitev:	- troslojno lepljeno varnostno steklo, 3+3 /18Ar/6/18Ar/6, Ug = 0,8 W/m²K, Uw < 0,92 W/m²K; termični distančnik črne barve
Varnostne zahteve:	- lepljeno varnostno steklo (VSG)
Požarne zahteve:	- EI30
Montaža:	- podkonstrukcija iz pocinkane pločevine, pritrjena na nosilno konstrukcijo objekta. - montaža z zrakotesno folijo po smernici RAL
Zunanje senčilo:	/
Notranje senčilo:	/
Špalete:	Kovinska polica na notranji strani

SHEMA ZUNANJIH OKEN / O4

Projektant:	arrea arhitektura d.o.o.		ARREA, arhitektura, d.o.o. Kolarjeva 58, 1000 Ljubljana tel. 01/565 36 19, fax. 01/565 36 20 e-mail arrea@arrea.si
Investitor:	MESTNA OBČINA LJUBLJANA, Mestni trg 1, 1000 Ljubljana		
Projekt:	PRIZIDEK K OSNOVNI ŠOLI VIČ		
Risba:	Id. št.:	Ime:	Podpis:
SHEMA ZUNANJIH OKEN O4	Odg. vodja projekta: A-1018	Maruša Zorec u.d.i.a.	<i>Zorec</i>
	Odg. projektant načrta: A-1018	Maruša Zorec u.d.i.a.	<i>Zorec</i>
	Projektant:	Matjaž Bolčina u.d.i.a.	
Načrt:	Faza:	Merilo:	Datum:
ARHITEKTURA	PZI	1:25	avgust 2018
		Projekt št.:	Risba št.:
		09/2018	07.2.5

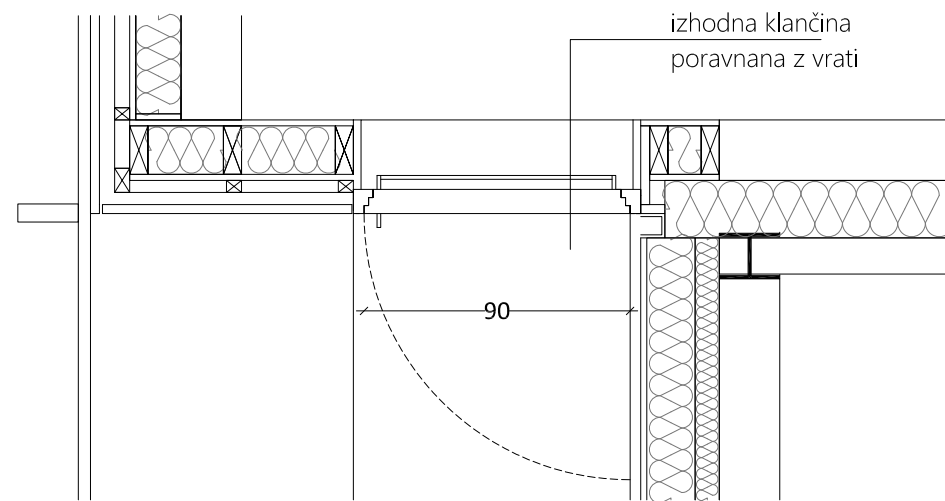

TLORIS

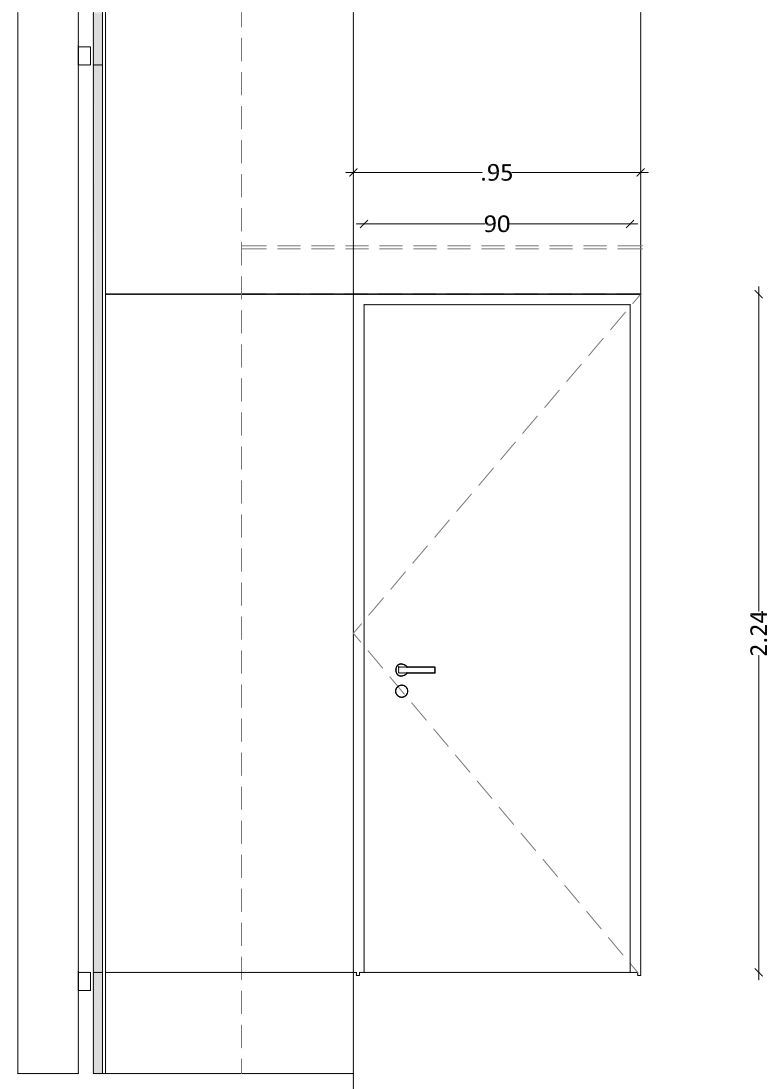

ZUNANJI POGLED

VV 1

Izhodna vrata na požarnem stopnišču

- Pozicija:** - pritličje, stranska fasada, severna fasada
- Število vrat:** - 1 kos
- Vrata:** - enokrilna steklena vrata v alu profilu
- Svetla mera vrat:** - 90x224 cm
- Podboj:** - alu profili, caa.50x50 mm, vratno krilo in podboj sta izvedena v eni ravnini (alu okvir je v ravnini vrat), vsi robovi ostri (ravni, pravokotno izvedeni).
- Krilo:** - izgled vratnega krila enak podboju vrat, alu profil
- Obdelava:** - vsi elementi so alu, prašno barvani, po potrjenem vzorcu projektanta
- Okovje:** - kljuka in vratno okovje alu natur, skrita nasadila, skrito samozapiralo, antipanik okovje EN1125
- Ključavnica:** - cilindrična, sistemski ključ
- Vgradnja:** - skrito bočno pritrjevanje vratnega okvirja; ob stiku stene in vrat senčna rega
- Zasteklitev:** /
- Požarne zahteve:** - EI30 - C5
- Zvočna izolativnost:** /
- Špalete:** /

SHEMA ZUNANJIH VRAT / VV1

Projektant:

arrea
arhitektura d.o.o.

ARREA, arhitektura, d.o.o.
Kolarjeva 58, 1000 Ljubljana
tel.01/565 36 19, fax. 01/565 36 20
e-mail arrea@arrea.si

Investitor:

MESTNA OBČINA LJUBLJANA, Mestni trg 1, 1000 Ljubljana

Projekt:

PRIZIDEK K OSNOVNI ŠOLI VIČ

Risba:

Id. št.:	Ime:	Podpis:
Odg. vodja projekta:	A-1018 Maruša Zorec u.d.i.a.	<i>Zorec</i>
Odg. projektant načrta:	A-1018 Maruša Zorec u.d.i.a.	<i>Zorec</i>
Projektant:	Matjaž Bolčina u.d.i.a.	

Načrt:

Faza:	Merilo:	Datum:	Projekt št.:	Risba št.:
ARHITEKTURA	PZI	1:25	avgust 2018	09/2018 07.3

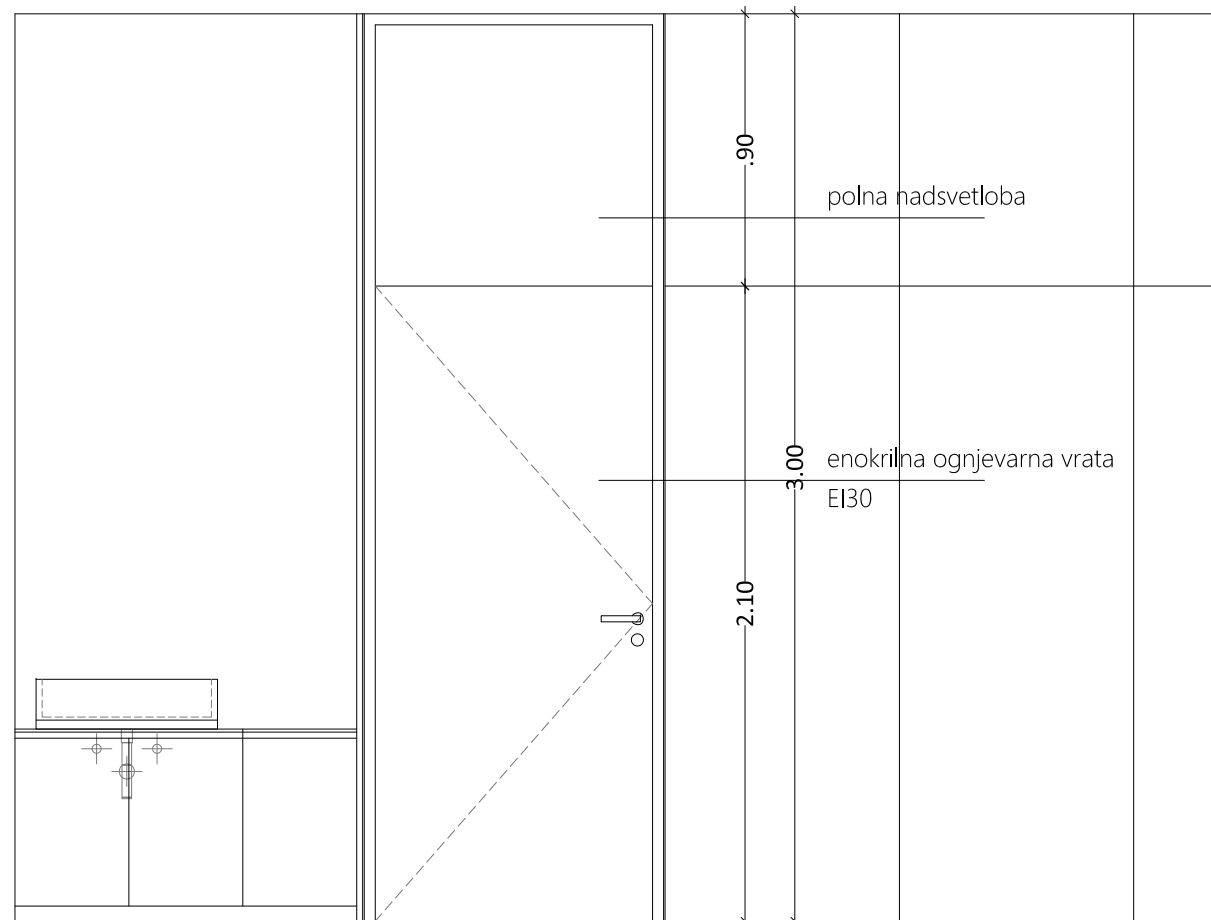
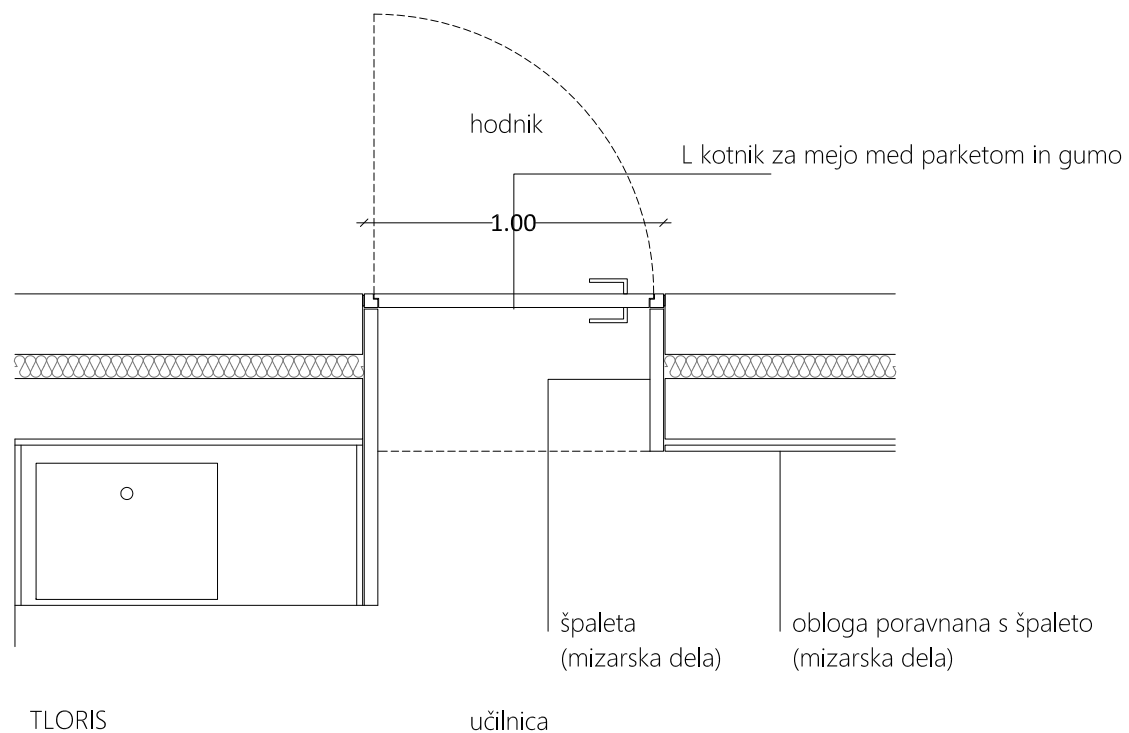

POGLED IZ UČILNICE

V1 p
Vrata iz hodnika v učilnico

Pozicija: - pritličje, med hodnikom in stopniščem

Število vrat: - 1 kos
Vrata: - enokrilna vrata s polno nadsvetlobo
Svetla mera: - 90x300 cm
Vgradna mera: - 100x300 cm

Podboj: - okvirni podboj, caa.46x58 mm, vratno krilo in podboj sta izvedena v eni ravnini (leseni okvir je v ravnini vrat), vsi robovi ostri (ravni, pravokotno izvedeni).

Krilo: - izgled vratnega krila enak podboju vrat, furniran lesen panel z notranje in zunanje strani

Obdelava: - vsi elementi so furnirani, po potrjenem vzorcu projektanta, troslojna zaščita na vodni osnovi (barva po izboru projektanta)

Okovje: - kljuka in vratno okovje alu natur, skrita nasadila, skrito samozapiralo

Ključavnica: - cilindrična, sistemski ključ

Vgradnja: - skrito bočno pritrjevanje vratnega okvirja; ob stiku stene in vrat senčna rega

Zasteklitev: /

Požarne zahteve: EI30 - C5

Zvočna izolativnost: 27 dB

Špalete: - lesene špalete v debelini zidu (so zajete v mizarskih delih)

SHEMA NOTRANJJIH VRAT / V1p

Projektant: **arrea** ARREA, arhitektura, d.o.o.
Kolarjeva 58, 1000 Ljubljana
tel.01/565 36 19, fax. 01/565 36 20
e-mail arrea@arrea.si

Investitor: MESTNA OBČINA LJUBLJANA, Mestni trg 1, 1000 Ljubljana

Projekt: PRIZIDEK K OSNOVNI ŠOLI VIČ

Risba:	id. št.:	Ime:	Podpis:
SHEMA NOTRANJJIH VRAT V1 p	Odg. vodja projekta:	A-1018 Maruša Zorec u.d.i.a.	<i>Zorec</i>
	Odg. projektant na črti:	A-1018 Maruša Zorec u.d.i.a.	<i>Zorec</i>
	Projektant:	Matjaž Bolčina u.d.i.a.	

Nacr:	Faza:	Mera:	Datum:	Projekt št.:	Risba št.:
ARHITEKTURA	PZI	1:25	avgust 2018	09/2018	07.4.1

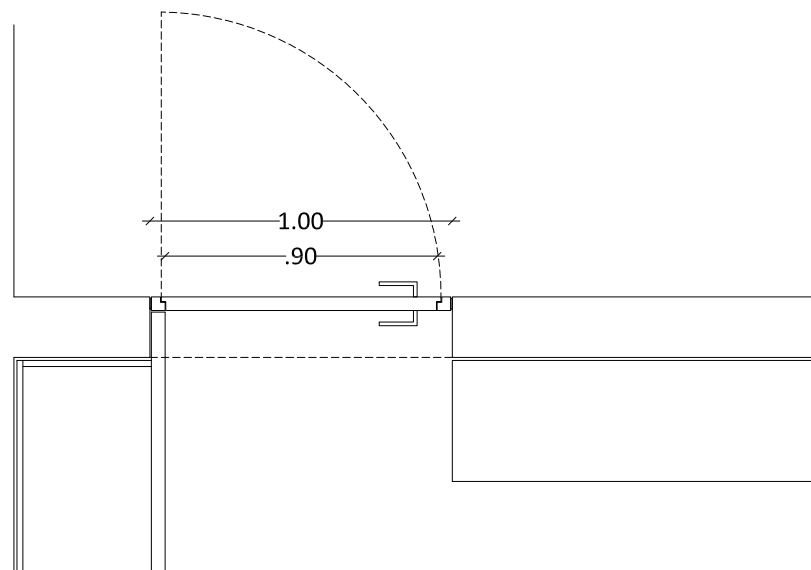

TLORIS

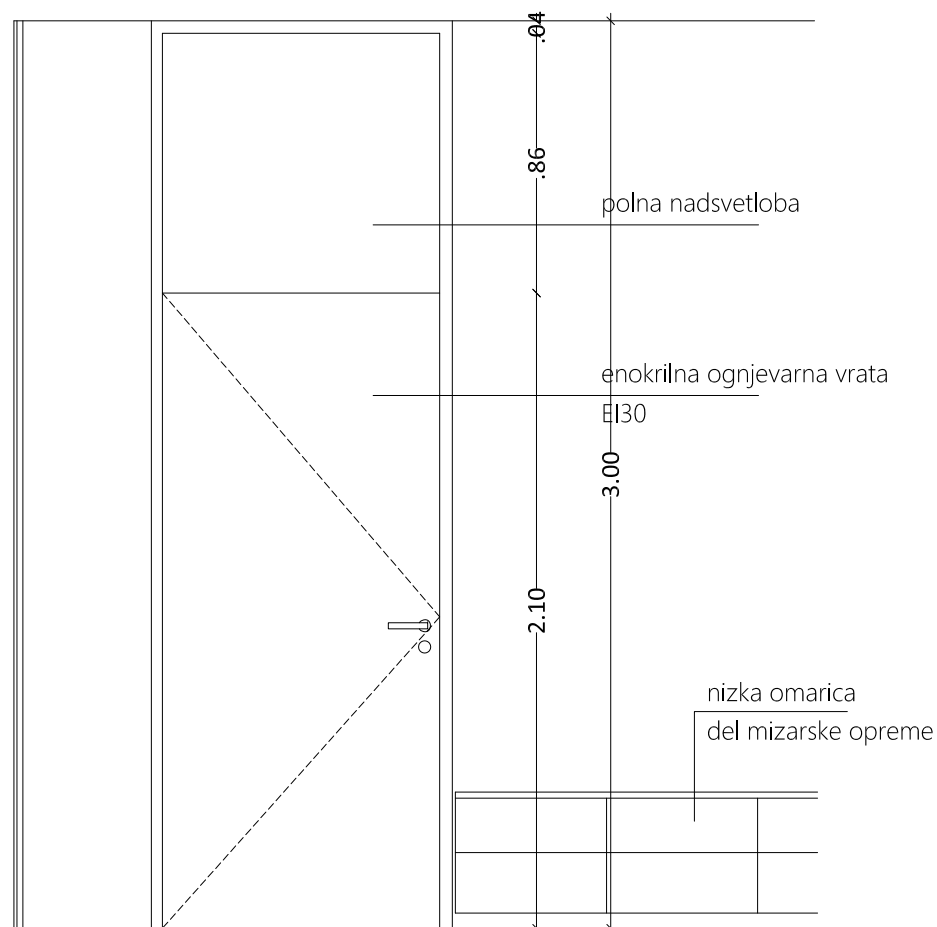

POGLED IZ UČILNICE

V2 p
Vrata iz učilnice na požarno stopnišče

Pozicija: - pritličje, med učilnico in požarnim stopniščem

Število vrat: - 1 kos
Vrata: - enokrilna vrata s polno nadsvetlobo
Svetla mera: - 90x300 cm
Vgradna mera: - 100x300 cm

Podboj: -okvirni podboj, caa.46x58 mm, vratno krilo in podboj sta izvedena v eni ravnini (leseni okvir je v ravnini vrat), vsi robovi ostri (ravni, pravokotno izvedeni).

Krilo: - izgled vratnega krila enak podboju vrat, furniran lesen panel z notranje in zunanje strani

Obdelava: - vsi elementi so furnirani, po potrjenem vzorcu projektanta, troslojna zaščita na vodni osnovi (barva po izboru projektanta)

Okovje: - antipanik okovje po EN 179, kljuka in vratno okovje alu natur, skrita nasadila, skrito samozapiralo

Ključavnica: - cilindrična, sistemski ključ

Vgradnja: - skrito bočno pritrdjevanje vratnega okvirja; ob stiku stene in vrat senčna rega

Zasteklitev: /

Požarne zahteve: EI30 - C5

Zvočna izolativnost: /

Špalete: /

SHEMA NOTRANJJIH VRAT / V2 p

Projektant: **ARREA** arhitektura d.o.o.
ARREA, arhitektura, d.o.o.
Kolarjeva 58, 1000 Ljubljana
tel.01/565 36 19, fax. 01/565 36 20
e-mail arrea@arrea.si

Investitor: MESTNA OBČINA LJUBLJANA, Mestni trg 1, 1000 Ljubljana

Projekt: PRIZIDEK K OSNOVNI ŠOLI VIČ

Risba:	id. št.:	Ime:	Podpis:
SHEMA NOTRANJJIH VRAT V2 p	Odg. vodja projekta:	A-1018 Maruša Zorec u.d.i.a.	<i>Zorec</i>
	Odg. projektant na črta:	A-1018 Maruša Zorec u.d.i.a.	<i>Zorec</i>
	Projektant:	Matjaž Bolčina u.d.i.a.	

Naziv:	Faza:	Merilo:	Datum:	Projekt št.:	Risba št.:
ARHITEKTURA	PZI	1:25	avgust 2018	09/2018	07.4.2

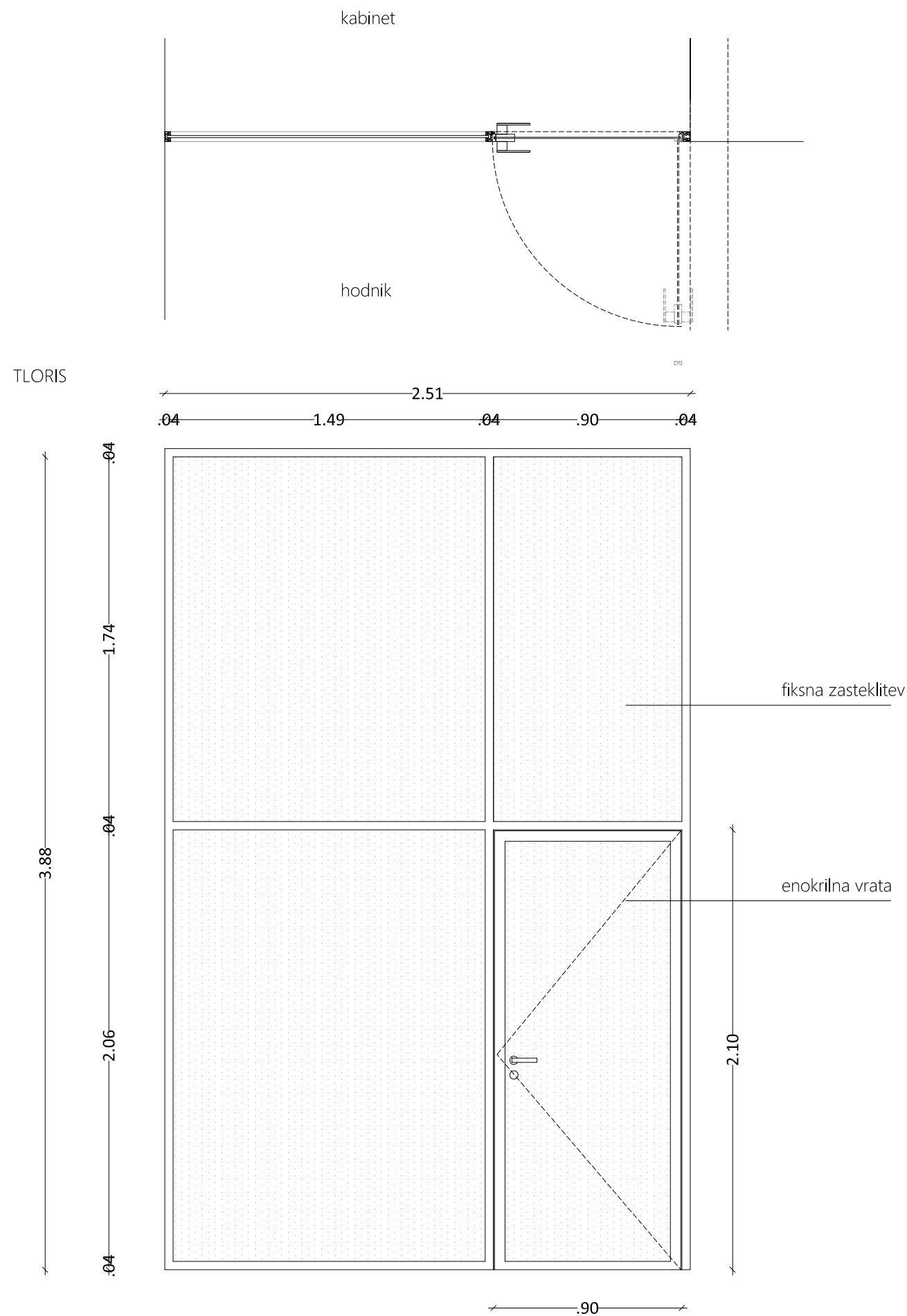

POGLED S HODNIKA

V3

Steklena stena z enokrilnimi vrati v kabinet

- Pozicija:** - pritličje, med hodnikom in kabinetom
- Število vrat:** - 1 kos
- Steklena stena:** - alu steklena stena, skupne dimenzije 251x388cm
- Vrata:** - enokrilna steklena vrata v alu profilu
- Svetla mera vrat:** - 90x210 cm
- Podboj:** - alu profili, caa.40x40 mm, vratno krilo in podboj sta izvedena v eni ravnini (alu okvir je v ravnini vrat), vsi robovi ostri (ravni, pravokotno izvedeni).
- Krilo:** - izgled vratnega krila enak podboju vrat, alu profil
- Obdelava:** - vsi elementi so alu, prašno barvani v RAL barvi, po potrjenem vzorcu projektanta
- Okovje:** - kljuka in vratno okovje alu natur, skrita nasadila, skrito samozapiralo
- Ključavnica:** - cilindrična, sistemski ključ
- Vgradnja:** - skrito bočno pritrjevanje vratnega okvirja; ob stiku stene in vrat senčna rega
- Zasteklitev:** - lepljeno varnoatno steklo
- Požarne zahteve:** - EI30 - C5
- Zvočna izolativnost:** /
- Špalete:** /

SHEMA NOTRANJJIH VRAT / V3

Projektant:	ARREA		ARREA, arhitektura, d.o.o. Kolarjeva 58, 1000 Ljubljana tel.01/565 36 19, fax. 01/565 36 20 e-mail arrea@arrea.si
Investitor:	MESTNA OBČINA LJUBLJANA, Mestni trg 1, 1000 Ljubljana		
Projekt:	PRIZIDEK K OSNOVNI ŠOLI VIČ		
Risba:	SHEMA NOTRANJJIH VRAT V3	id. št.:	Ime:
		Odg. vodja projekta:	A-1018 Maruša Zorec u.d.i.a. <i>Zorec</i>
		Odg. projektant načrta:	A-1018 Maruša Zorec u.d.i.a. <i>Zorec</i>
		Projektant:	Matjaž Bolčina u.d.i.a.
Načrt:	ARHITEKTURA	Faza:	PZI
		Merilo:	1:25
		Datum:	avgust 2018
		Projekt št.:	09/2018
		Risba št.:	07.4.3

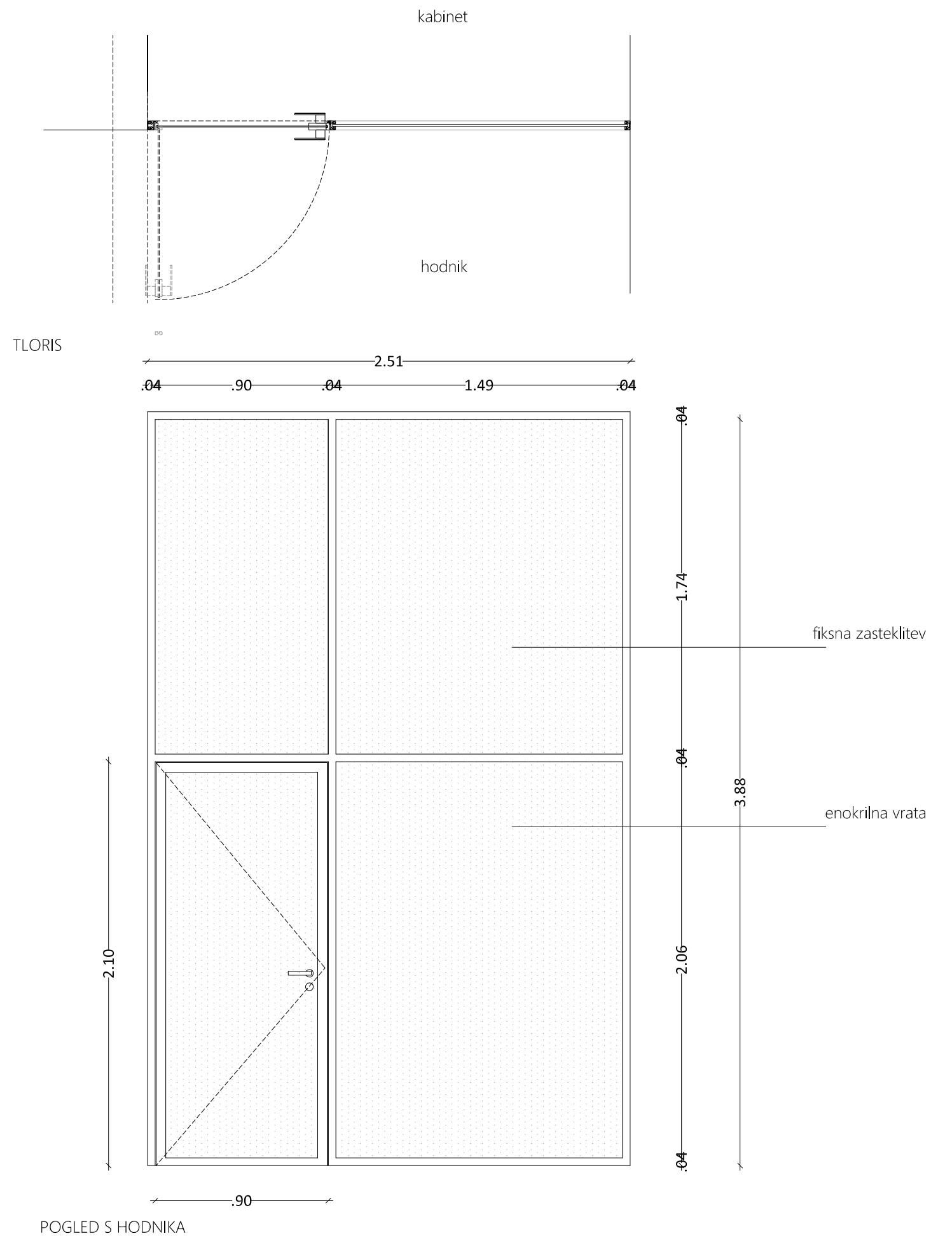

V4

Steklena stena z enokrilnimi vrati v garderobo

- Pozicija:** - pritličje, med hodnikom in kabinetom
- Število vrat:** - 1 kos
- Steklena stena:** - alu steklena stena, skupne dimenzije 251x388cm
- Vrata:** - enokrilna steklena vrata v alu profilu
- Svetla mera vrat:** - 90x210 cm
- Podboj:** -alu profili, caa.40x40 mm, vratno krilo in podboj sta izvedena v eni ravnini (alu okvir je v ravnini vrat), vsi robovi ostri (ravni, pravokotno izvedeni).
- Krilo:** - izgled vratnega krila enak podboju vrat, alu profil
- Obdelava:** - vsi elementi so alu, prašno barvani v RAL barvi, po potrjenem vzorcu projektanta
- Okovje:** - kljuka in vratno okovje alu natur, skrita nasadila, skrito samozapiralo
- Ključavnica:** - cilindrična, sistemski ključ
- Vgradnja:** - skrito bočno pritrjevanje vratnega okvirja; ob stiku stene in vrat senčna rega
- Zasteklitev:** - lepljeno varnoatno steklo
- Požarne zahteve:** - EI30 - C5
- Zvočna izolativnost:** /
- Špalete:** /

SHEMA NOTRANJJIH VRAT / V4

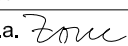
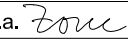
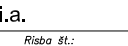
Projektant: 		ARREA, arhitektura, d.o.o. Kolarjeva 58, 1000 Ljubljana tel.01/565 36 19, fax. 01/565 36 20 e-mail arrea@arrea.si	
Investitor: MESTNA OBČINA LJUBLJANA, Mestni trg 1, 1000 Ljubljana			
Projekt: PRIZIDEK K OSNOVNI ŠOLI VIČ			
Risba: SHEMA NOTRANJJIH VRAT V4		id. št.: A-1018	Ime: Maruša Zorec u.d.i.a.
		Podpis: 	
		Odg. vodja projekta: A-1018	Maruša Zorec u.d.i.a. 
		Odg. projektant narisa: A-1018	Maruša Zorec u.d.i.a. 
		Projektant: Matjaž Bolčina u.d.i.a.	
Narč: ARHITEKTURA	Faza: PZI	Merilo: 1:25	Datum: avgust 2018
		Projekt št.: 09/2018	Risba št.: 07.4.4

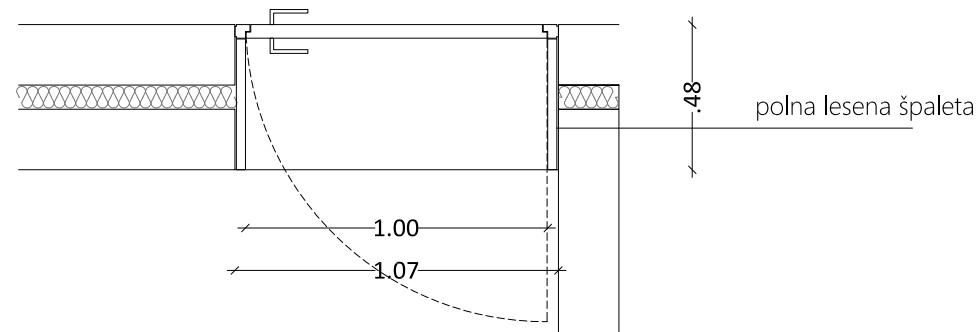

TLORIS

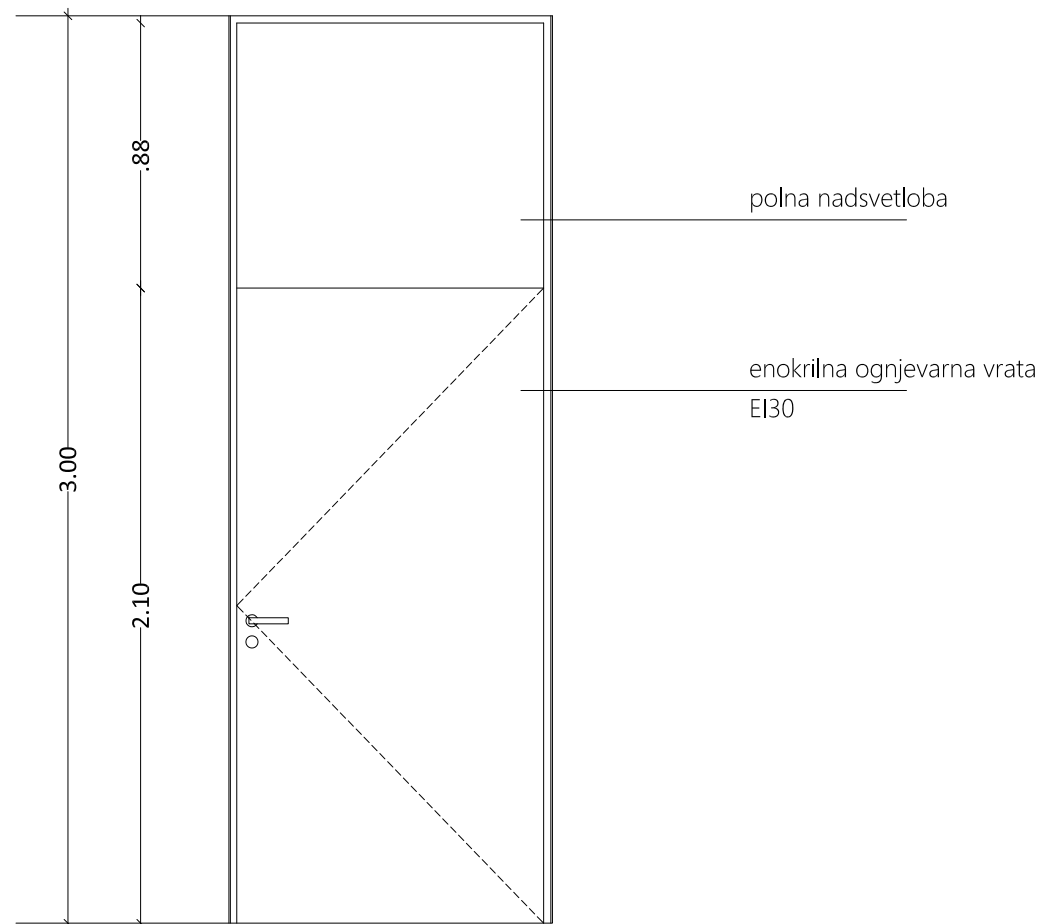

POGLED IZ STOPNIŠČA

V5 p
Vrata na požarno stopnišče

- Pozicija:** - pritličje, med hodnikom in stopniščem
- Število vrat:** - 1 kos
- Vrata:** - enokrillna vrata s polno nadsvetlobo
- Svetla mera:** - 90x300 cm
- Vgradna mera:** - 100x300 cm
- Podboj:** -okvirni podboj, caa.46x58 mm, vratno krilo in podboj sta izvedena v eni ravnini (leseni okvir je v ravnini vrat), vsi robovi ostri (ravni, pravokotno izvedeni).
- Krilo:** - izgled vratnega krila enak podboju vrat, furniran lesen panel z notranje in zunanje strani
- Obdelava:** - vsi elementi so furnirani, po potrjenem vzorcu projektanta, troslojna zaščita na vodni osnovi (barva po izboru projektanta)
- Okovje:** - kljuka in vratno okovje alu natur, skrita nasadila, skrito samozapiralo
- Ključavnica:** - cilindrična, sistemski ključ
- Vgradnja:** - skrito bočno pritrjevanje vratnega okvirja; ob stiku stene in vrat senčna rega
- Zasteklitev:** /
- Požarne zahteve:** EI30 - C5
- Zvočna izolativnost:** /
- Špalete:** - lesene špalete v debelini zidu

SHEMA NOTRANJJIH VRAT / V5 p

Projektant:	ARREA arhitektura d.o.o.		ARREA, arhitektura, d.o.o. Kolarjeva 58, 1000 Ljubljana tel.01/565 36 19, fax. 01/565 36 20 e-mail arrea@arrea.si
Investitor:	MESTNA OBČINA LJUBLJANA, Mestni trg 1, 1000 Ljubljana		
Projekt:	PRIZIDEK K OSNOVNI ŠOLI VIČ		
Risba:	SHEMA NOTRANJJIH VRAT V5 p	id. št.:	Ime:
		Odg. vodja projekta:	A-1018 Maruša Zorec u.d.i.a. <i>Zorec</i>
		Odg. projektant načrta:	A-1018 Maruša Zorec u.d.i.a. <i>Zorec</i>
		Projektant:	Matjaž Bolčina u.d.i.a.
Načrt:	Faza:	Mera:	Datum:
ARHITEKTURA	PZI	1:25	avgust 2018
		Projekt št.:	Risba št.:
		09/2018	07.4.5

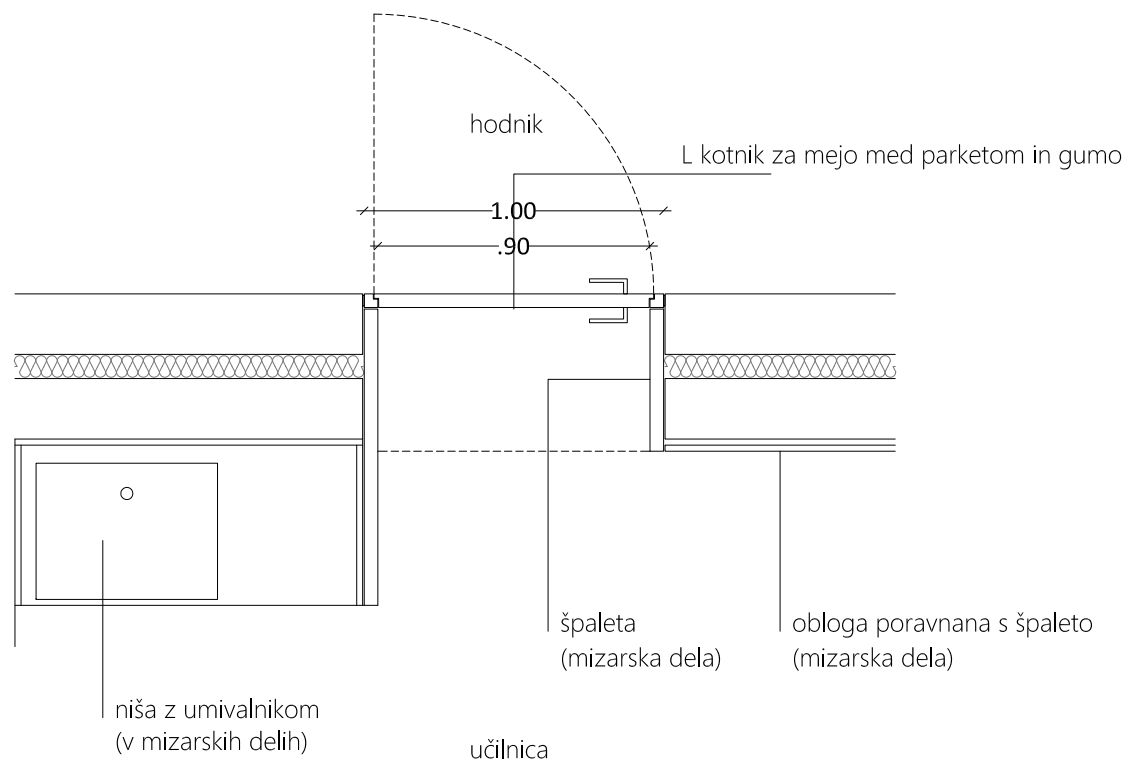

TLORIS

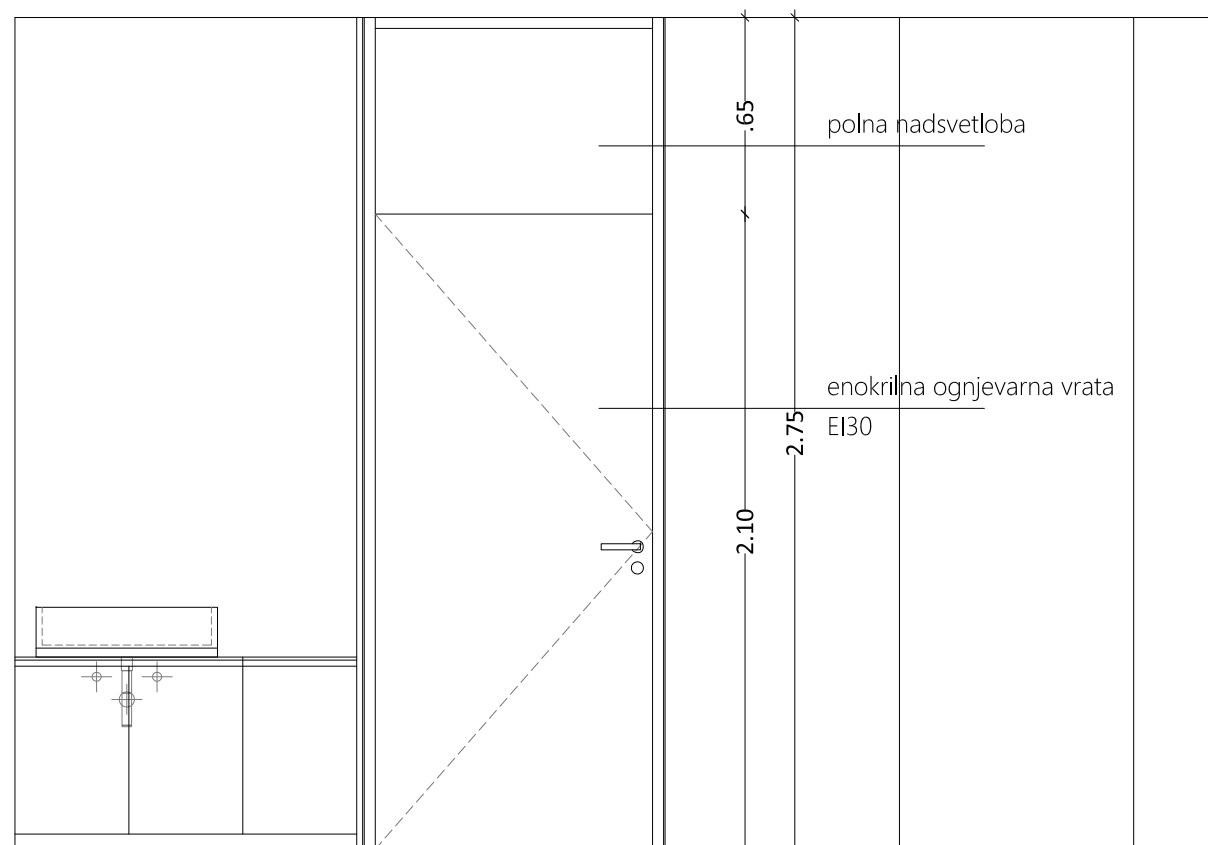

POGLED IZ UČILNICE

V6 p
Vrata v učilnico v nadstropju

Pozicija: - nadstropje, med hodnikom in učilnico

Število vrat: - 1 kos
Vrata: - enokrilna vrata s polno nadsvetlobo
Svetla mera: - 90x270 cm
Vgradna mera: - 100x270 cm

Podboj: -okvirni podboj, caa.46x58 mm, vratno krilo in podboj sta izvedena v eni ravnini (leseni okvir je v ravnini vrat), vsi robovi ostri (ravni, pravokotno izvedeni).

Krilo: - izgled vratnega krila enak podboju vrat, furniran lesen panel z notranje in zunanje strani

Obdelava: - vsi elementi so furnirani, po potrjenem vzorcu projektanta, troslojna zaščita na vodni osnovi (barva po izboru projektanta)

Okovje: - kljuka in vratno okovje alu natur, skrita nasadila, skrito samozapiralo

Ključavnica: - cilindrična, sistemski ključ

Vgradnja: - skrito bočno pritrjevanje vratnega okvirja; ob stiku stene in vrat senčna rega

Zasteklitev: /

Požarne zahteve: EI30 - C5

Zvočna izolativnost: 27 dB

Špalete: - lesene špalete v debelini zidu (so zajete v mizarskih delih)

SHEMA NOTRANJJIH VRAT / V6 p

Projektant: **ARREA** arhitektura d.o.o.
ARREA, arhitektura, d.o.o.
Kolarjeva 58, 1000 Ljubljana
tel.01/565 36 19, fax. 01/565 36 20
e-mail arrea@arrea.si

Investitor: MESTNA OBČINA LJUBLJANA, Mestni trg 1, 1000 Ljubljana

Projekt: PRIZIDEK K OSNOVNI ŠOLI VIČ

Risba:	id. št.:	Ime:	Podpis:
SHEMA NOTRANJJIH VRAT V6 p	Odg. vodja projekta:	A-1018 Maruša Zorec u.d.i.a.	<i>Zorec</i>
	Odg. projektant na črti:	A-1018 Maruša Zorec u.d.i.a.	<i>Zorec</i>
	Projektant:	Matjaž Bolčina u.d.i.a.	

Načrt:	Faza:	Merilo:	Datum:	Projekt št.:	Risba št.:
ARHITEKTURA	PZI	1:25	avgust 2018	09/2018	07.4.6

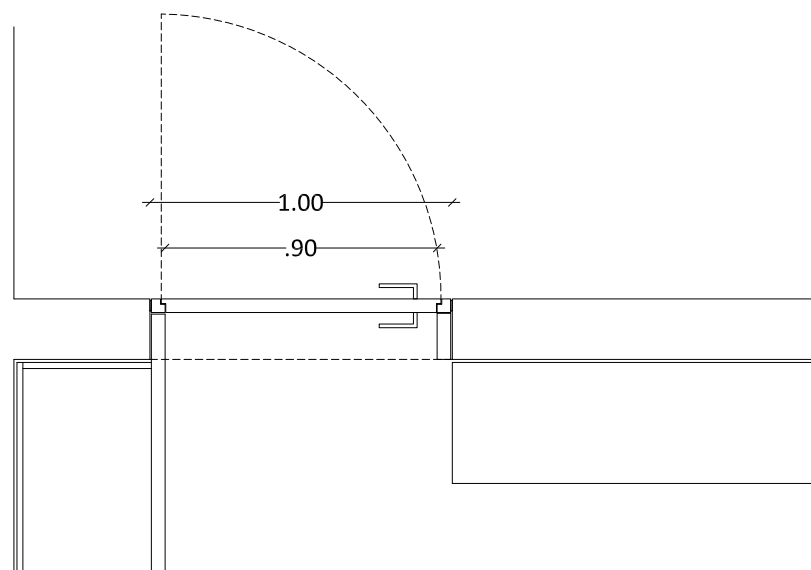

TLORIS

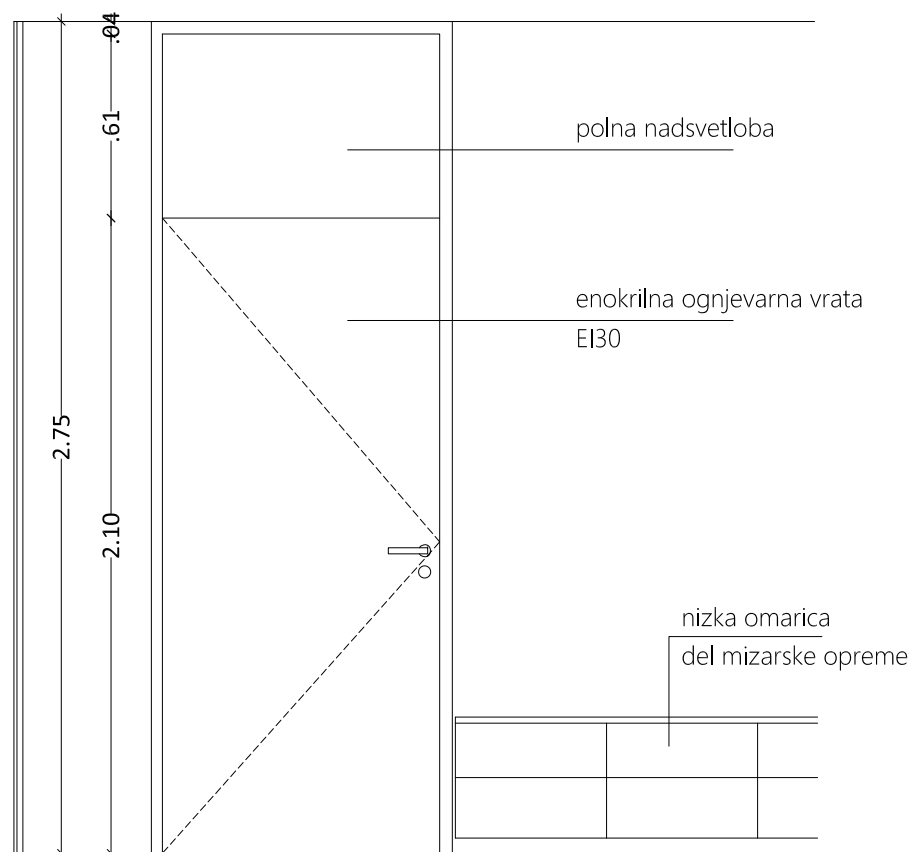

POGLED IZ UČILNICE

V7 p
Vrata iz učilnice na požarno stopnišče

Pozicija: - nadstropje, med učilnico in stopniščem

Število vrat: - 1 kos
Vrata: - enokrilna vrata s polno nadsvetlobo
Svetla mera: - 90x300 cm
Vgradna mera: - 100x300 cm

Podboj: -okvirni podboj, caa.46x58 mm, vratno krilo in podboj sta izvedena v eni ravnini (leseni okvir je v ravnini vrat), vsi robovi ostri (ravni, pravokotno izvedeni).

Krilo: - izgled vratnega krila enak podboju vrat, furniran lesen panel z notranje in zunanje strani

Obdelava: - vsi elementi so furnirani, po potrjenem vzorcu projektanta, troslojna zaščita na vodni osnovi (barva po izboru projektanta)

Okovje: - antipanik okovje po EN 179, kljuka in vratno okovje alu natur, skrita nasadila, skrito samozapiralo

Ključavnica: - cilindrična, sistemski ključ

Vgradnja: - skrito bočno pritrdjevanje vratnega okvirja; ob stiku stene in vrat senčna rega

Zasteklitev: /

Požarne zahteve: EI30 - C5

Zvočna izolativnost: /

Špalete: /

SHEMA NOTRANJJIH VRAT / V7 p

Projektant: **ARREA** arhitektura d.o.o.
Kolarjeva 58, 1000 Ljubljana
tel.01/565 36 19, fax. 01/565 36 20
e-mail arrea@arrea.si

Investitor: MESTNA OBČINA LJUBLJANA, Mestni trg 1, 1000 Ljubljana

Projekt: PRIZIDEK K OSNOVNI ŠOLI VIČ

Risba:	id. št.:	Ime:	Podpis:
SHEMA NOTRANJJIH VRAT V7 p	Odg. vodja projekta:	A-1018 Maruša Zorec u.d.i.a.	<i>Zorec</i>
	Odg. projektant na črta:	A-1018 Maruša Zorec u.d.i.a.	<i>Zorec</i>
	Projektant:	Matjaž Bolčina u.d.i.a.	

Nacrta:	Faza:	Merilo:	Datum:	Projekt št.:	Risba št.:
ARHITEKTURA	PZI	1:25	avgust 2018	09/2018	07.4.7

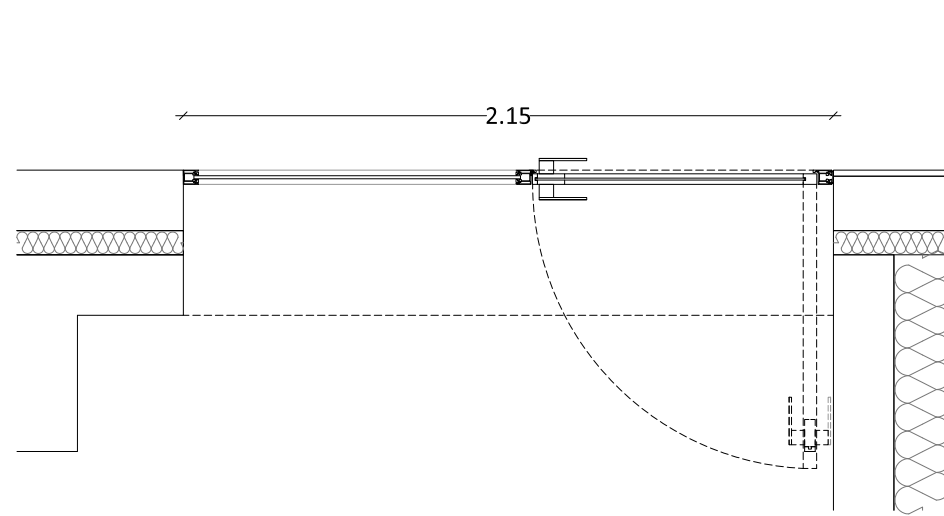

TLORIS

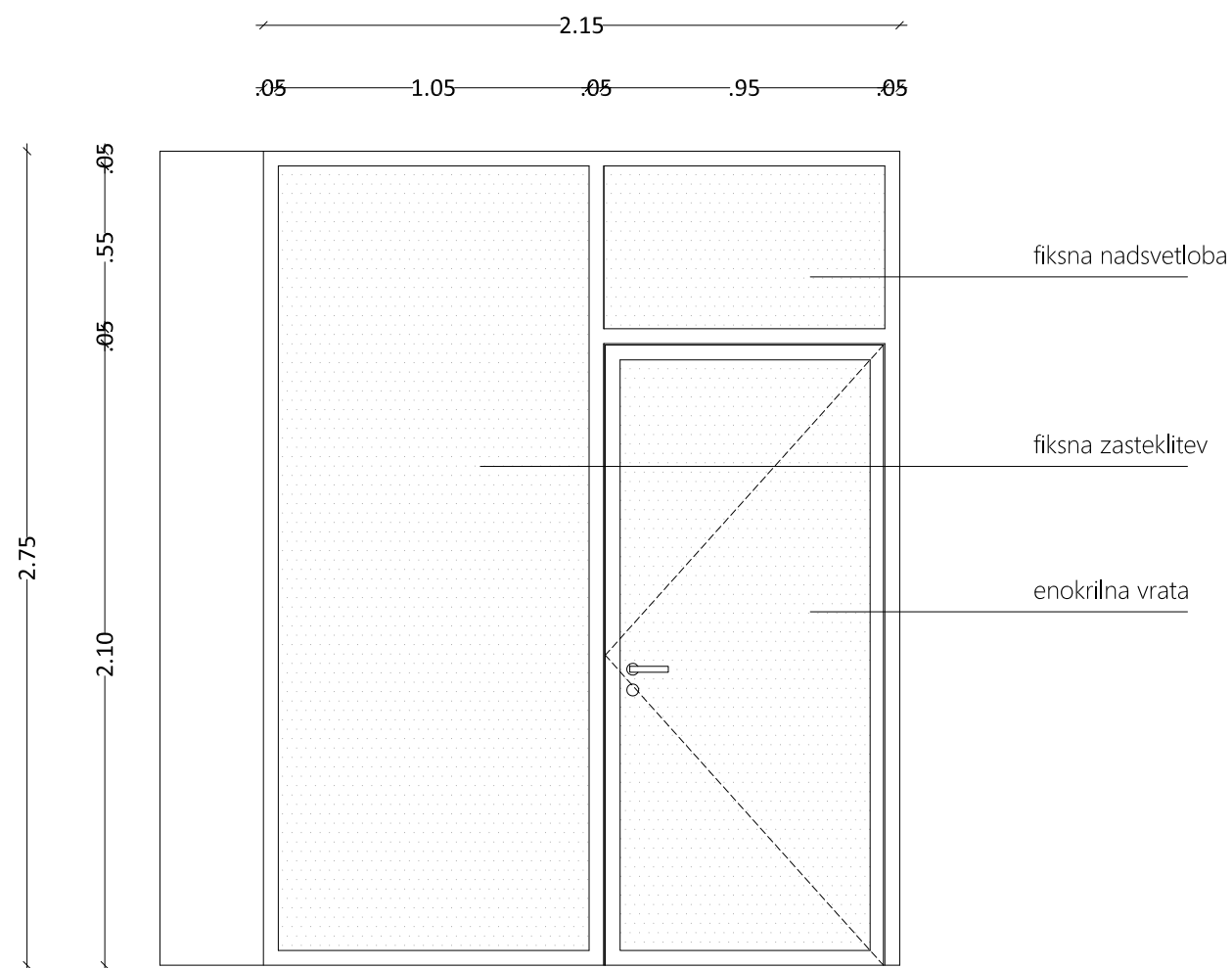

POGLED IZ STOPNIŠČA

V8 p
Steklena stena z vrati iz hodnika na požarno stopnišče

Pozicija: - nadstropje, med hodnikom in stopniščem

Število vrat: - 1 kos
Steklena stena: - alu steklena stena, skupne dimenzije 215x275cm

Vrata: - enokrilna steklena vrata v alu profilu
Svetla mera vrat: - 90x210 cm

Podboj: - alu profili, caa.50x50 mm, vratno krilo in podboj sta izvedena v eni ravnini (alu okvir je v ravnini vrat), vsi robovi ostri (ravni, pravokotno izvedeni).

Krilo: - izgled vratnega krila enak podboju vrat, alu profil

Obdelava: - vsi elementi so alu, prašno barvani, po potrjenem vzorcu projektanta
Okovje: - kljuka in vratno okovje alu natur, skrita nasadila, skrito samozapiralo

Ključavnica: - cilindrična, sistemski ključ

Vgradnja: - skrito bočno pritrjevanje vratnega okvirja; ob stiku stene in vrat senčna rega

Zasteklitev: - lepljeno varnostno steklo

Požarne zahteve: - EI30 - C5

Zvočna izolativnost: /

Špalete: /

SHEMA NOTRANJJIH VRAT / V8 p

Projektant: **arrea** ARREA, arhitektura, d.o.o.
Kolarjeva 58, 1000 Ljubljana
tel.01/565 36 19, fax. 01/565 36 20
e-mail arrea@arrea.si

Investitor: MESTNA OBČINA LJUBLJANA, Mestni trg 1, 1000 Ljubljana

Projekt: PRIZIDEK K OSNOVNI ŠOLI VIČ

Risba:	id. št.:	Ime:	Podpis:
SHEMA NOTRANJJIH VRAT V8 p	Odg. vodja projekta:	A-1018 Maruša Zorec u.d.i.a.	<i>Zorec</i>
	Odg. projektant načrta:	A-1018 Maruša Zorec u.d.i.a.	<i>Zorec</i>
	Projektant:	Matjaž Bolčina u.d.i.a.	

Nazr:	Faza:	Merilo:	Datum:	Projekt št.:	Risba št.:
ARHITEKTURA	PZI	1:25	avgust 2018	09/2018	07.4.8

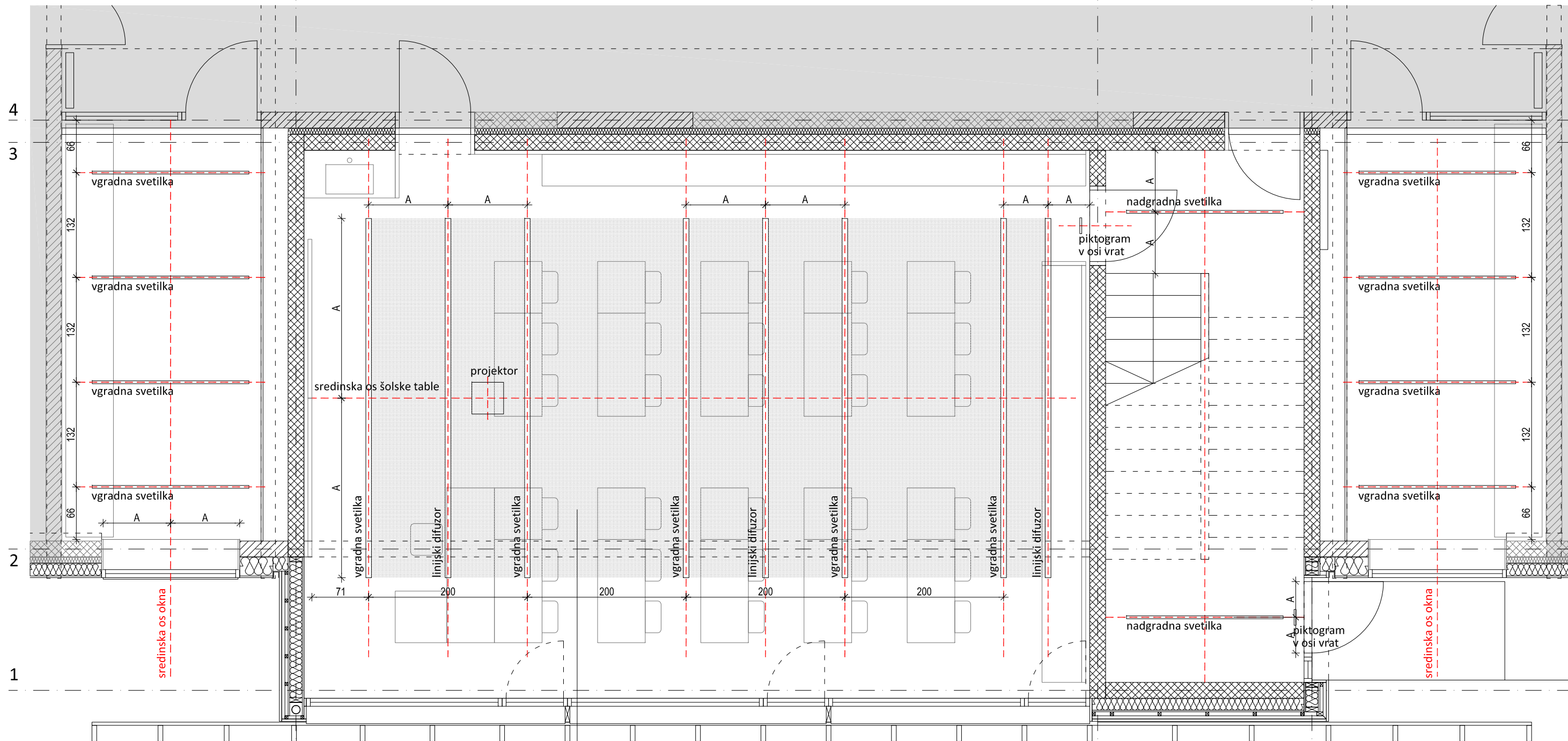

mk akustični strop
neprekinjena perforacija
s črno tkanino
skupaj 37 m2

Projektant:
B arrea C
arhitektura d.o.o.

Investitor:
MESTNA OBČINA LJUBLJANA, Mestni trg 1, 1000 Ljubljana

Projekt:
PRIZIDEK K OSNOVNI ŠOLI VIČ

Risba:
SHEMA STROPA
TLORIS PRITLIČJA

id. št.:
A-1018

ime:
Maruša Zorec u.d.i.a.

Podpis:
Zorec

Odg. vodja projekta:
A-1018 Maruša Zorec u.d.i.a. *Zorec*

Odg. projektant načrta:
A-1018 Maruša Zorec u.d.i.a. *Zorec*

Projektant:
Matjaž Bolčina u.d.i.a.

Načrt:
ARHITEKTURA

Faza:
PZI

Merilo:
1:50

Datum:
avgust 2018

Projekt št.:
09/2018

Risba št.:
07.5.1

ARREA, arhitektura, d.o.o.
Kotarjeva 58, 1000 Ljubljana
tel. 01/565 36 19, fax, 01/565 36 20
e-mail arrea@arrea.si

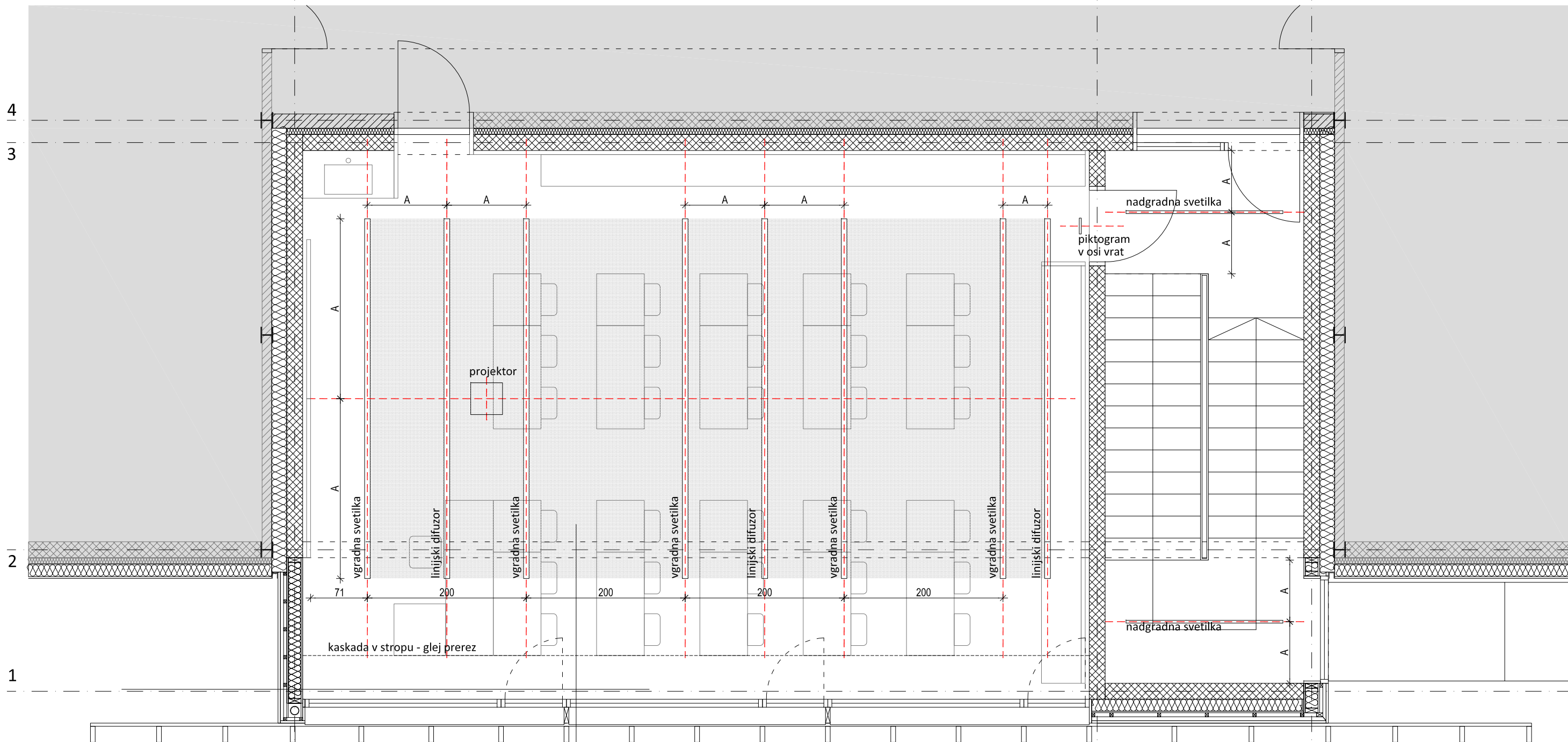

A

mk akustični strop
neprekinjena perforacija
s črno tkanino
skupaj 37 m²

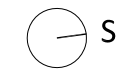

±0.00 = 296.10m n.v.

ARREA arhitektura d.o.o.		ARREA, arhitektura, d.o.o. Kotarjeva 58, 1000 Ljubljana tel. 01/565 36 19, fax, 01/565 36 20 e-mail arrea@arrea.si
Investitor:	MESTNA OBČINA LJUBLJANA, Mestni trg 1, 1000 Ljubljana	
Projekt:	PRIZIDEK K OSNOVNI ŠOLI VIČ	
Risba:	SHEMA STROPA TLORIS NADSTROPJA	id. št.: ime: Podpis:
	Odg. vodja projekta: Odg. projektant načrta: Projektant:	A-1018 Maruša Zorec u.d.i.a. <i>Zorc</i> A-1018 Maruša Zorec u.d.i.a. <i>Zorc</i> Matjaž Bolčina u.d.i.a.
Načrt:	Faza:	Merilo: Datum: Projekt št.: Risba št.:
ARHITEKTURA	PZI	1:50 avgust 2018 09/2018 07.5.2

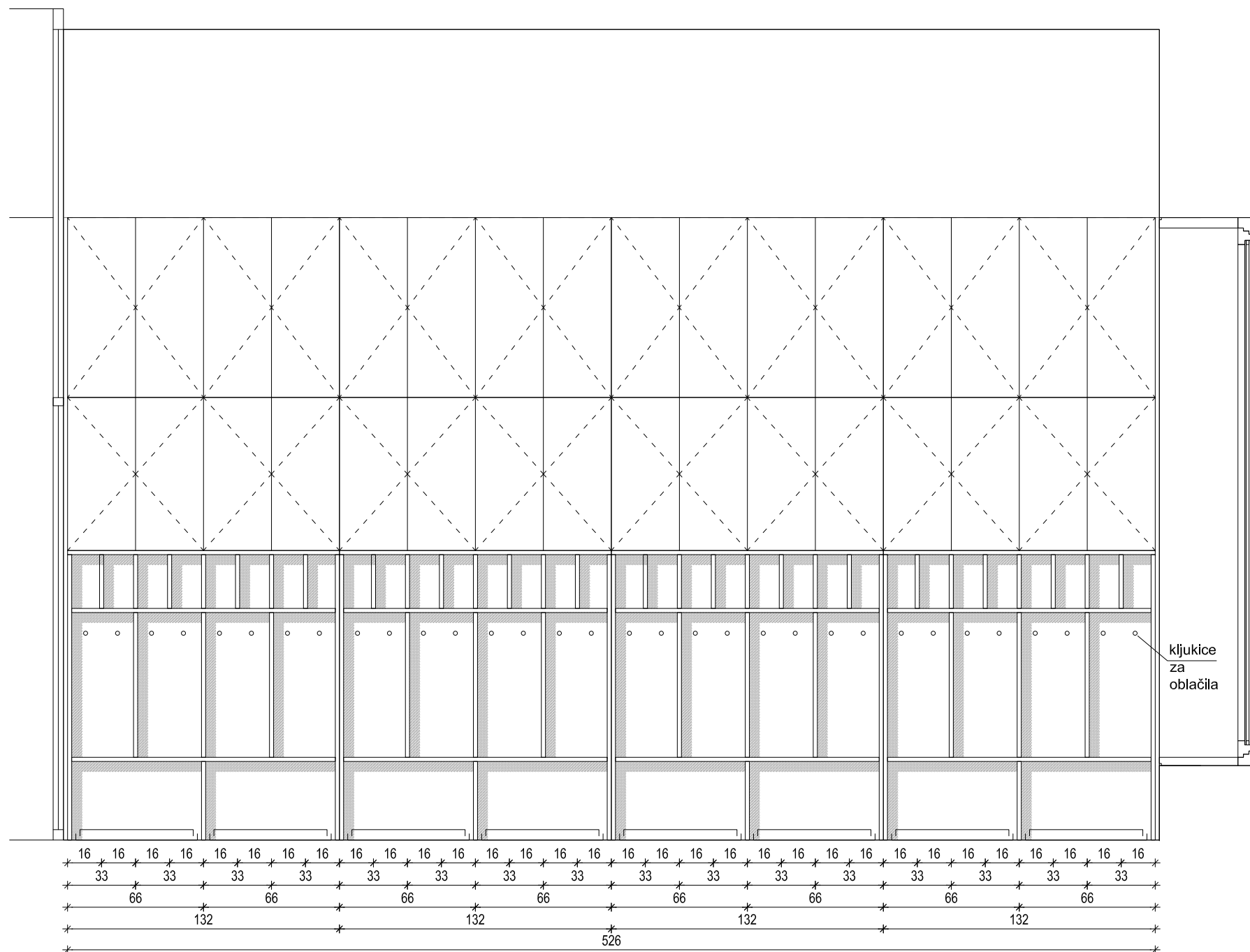

POGLED SPREDAJ

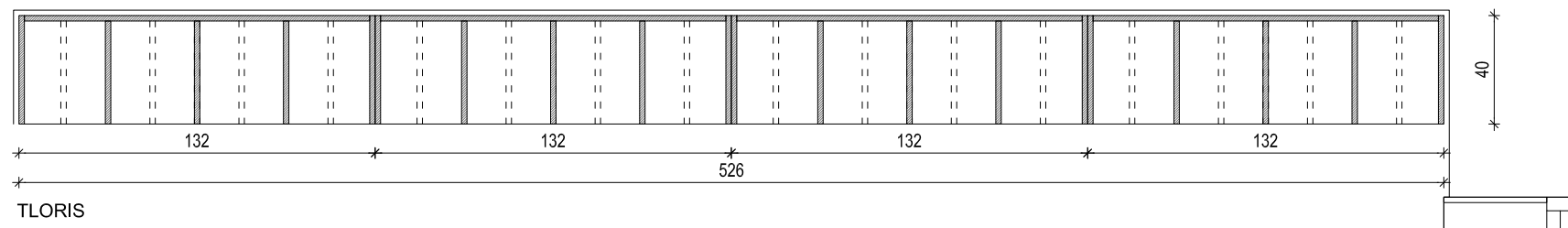

TLORIS

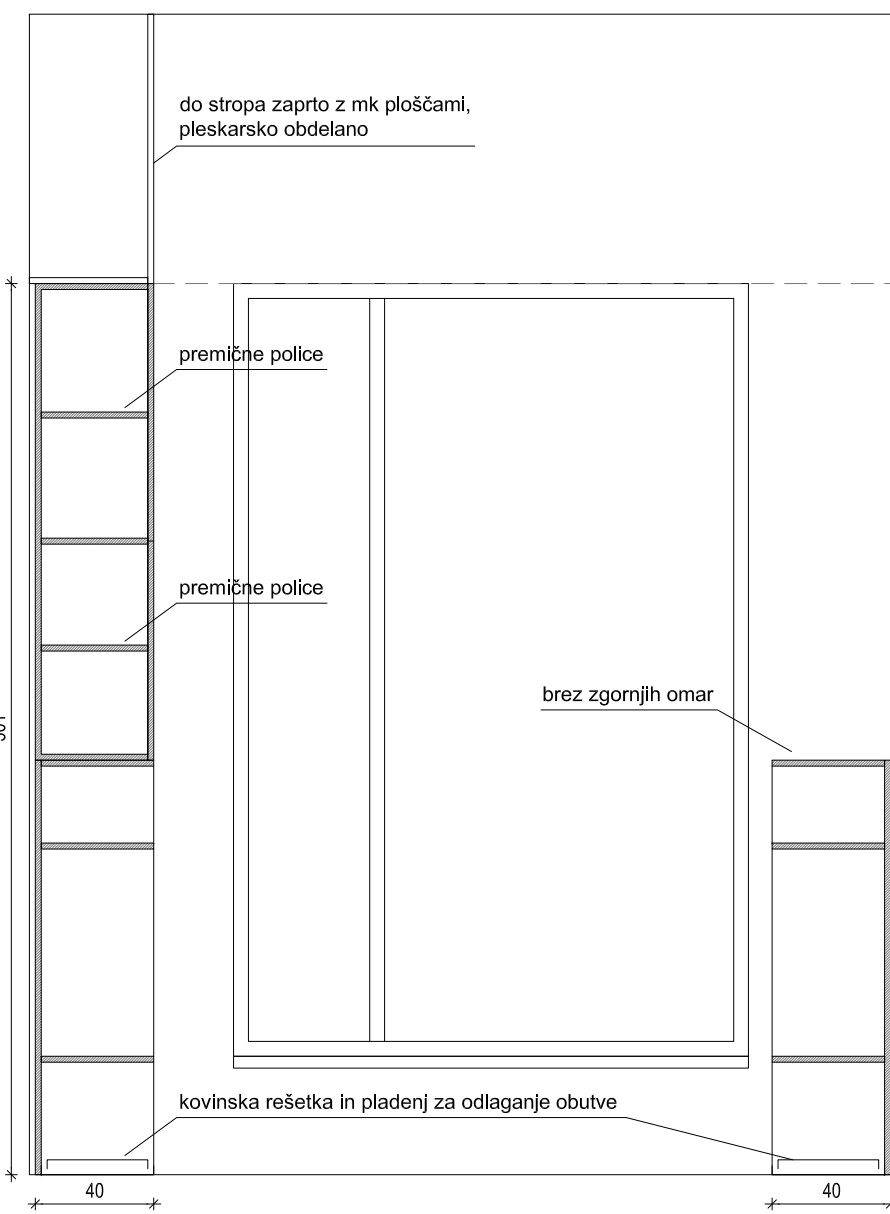

PREČNI PREREZ

OPREMA

- kovinski pladenj in rešetka za odlaganje čevljev
- lesene kljukice za obešanje oblačil, v vsaki niši 2

Vsi elementi opreme morajo biti vijaceni v steno, da je preprečen padec visokih elementov.

Splošne opombe

- Vse kote preveriti na licu mesta!
- Vse spremembe uskladiti s projektantom arhitekture, po dogovoru z investitorjem!
- Načrte strojnih in elektro inštalacij uskladiti z načrtom arhitekture.

GO1 - NIZ GARDEROBNIH NIŠ IN OMAR V GARDEROBI

Dva enaka niza, na nasprotnih si stenah, 2 x 32 razdelkov

NIZ GARDEROBNIH NIŠ

- 4 enaki kosi garderobnih niš v nizu
- korpus: iverna plošča d=25mm, masivni lesen rob, finalna površina iz ultrapasa, barva po izboru projektanta
- spodnja polica (klop): iverna plošča d=30mm, masivni lesen rob, finalna površina iz ultrapasa, barva po izboru projektanta

OMARA

- 8 enakih kosov v nizu
- korpus: iveral d=18mm, barva po izboru projektanta
- vrata: iverna plošča d=18mm, masivni lesen rob, finalna površina iz ultrapasa, barva po izboru projektanta
- s ključavnicami za zaklepanje
- kovinsko skrito okovje in tečaji za vrata
- ročajji za odpiranje, po izboru projektanta
- poljubna nastavev polic v omarah, izvrtante lunje in inox čepi

Projektant:	arrea arhitektura d.o.o.			ARREA, arhitektura, d.o.o. Kolarjeva 58, 1000 Ljubljana tel. 01/565 36 19, fax, 01/565 36 20 e-mail arrea@arrea.si
Investitor:	MESTNA OBČINA LJUBLJANA, Mestni trg 1, 1000 Ljubljana			
Projekt:	PRIZIDEK K OSNOVNI ŠOLI VIČ			
Risba:	NOVOGRADNJA	id. št.:	A-1018	ime: Maruša Zorec u.d.i.a. <i>Zorec</i>
	OPREMA	Odg. vodja projekta:	A-1018	Maruša Zorec u.d.i.a. <i>Zorec</i>
	GARDEROBNE OMARICE	Odg. projektant načrta:	A-1018	Maruša Zorec u.d.i.a. <i>Zorec</i>
		Projektant:	Matjaž Bolčina u.d.i.a.	
Načrt:	ARHITEKTURA	Faza:	PZI	Merilo: 1:25 Datum: september 2018 Projekt št.: 09/2018 Risba št.: 07.6.1



POGLED SPREDAJ

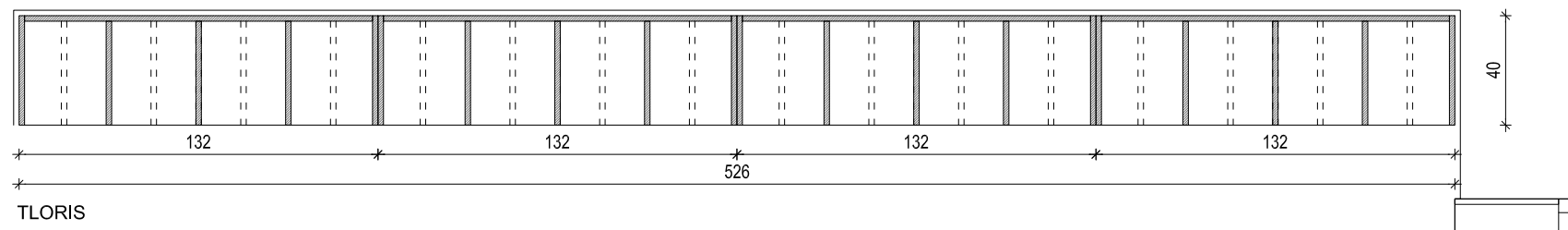

TLORIS

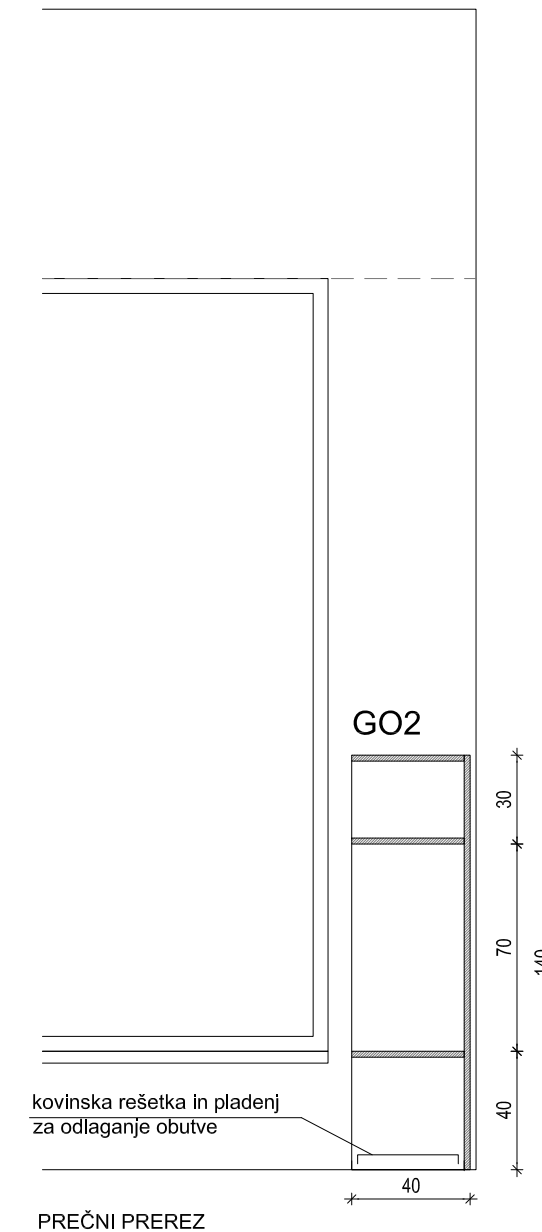

PREČNI PREREZ

GO2 - NIZ GARDEROBNIH NIŠ V GARDEROBI

16 razdelkov

NIZ GARDEROBNIH NIŠ

- 4 enaki kosi garderobnih niš v nizu
- korpus: iverna plošča d=25mm, masivni lesen rob, finalna površina iz ultrapasa, barva po izboru projektanta
- spodnja polica (klop): iverna plošča d=30mm, masivni lesen rob, finalna površina iz ultrapasa, barva po izboru projektanta

OPREMA

- kovinski pladenj in rešetka za odlaganje čevljev
- lesene kljukice za obešanje oblačil, v vsaki niši 2

Vsi elementi opreme morajo biti vijučeni v steno, da je preprečen padec visokih elementov.

Splošne opombe

- Vse kote preveriti na licu mesta!
- Vse spremembe uskladiti s projektantom arhitekture, po dogovoru z investitorjem!
- Načrte strojnih in elektro inštalacij uskladiti z načrtom arhitekture.

Projektant:		arrea		ARREA, arhitektura, d.o.o. Kolarjeva 58, 1000 Ljubljana tel.01/565 36 19, fax, 01/565 36 20 e-mail arrea@arrea.si	
Investitor:		MESTNA OBČINA LJUBLJANA, Mestni trg 1, 1000 Ljubljana			
Projekt:		PRIZIDEK K OSNOVNI ŠOLI VIČ			
Risba:		NOVOGRADNJA		id. št.: ime: Podpis:	
		OPREMA		Odg. vodja projekta: A-1018 Maruša Zorec u.d.i.a. <i>Zorc</i>	
		GARDEROBNE OMARICE		Odg. projektant načrta: A-1018 Maruša Zorec u.d.i.a. <i>Zorc</i>	
		Projektant: Matjaž Bolčina u.d.i.a.			
Načrt:		Faza:		Merilo: Datum: Projekt št.: Risba št.:	
ARHITEKTURA		PZI		1:25 september 2018 09/2018 07.6.2	

KL1 - NIZ KLOPI IN STENSKA OBLOGA V GARDEROBI

NIZ KLOPI

- 2 enaka kosa klopi v nizu
- ogrodje in sedež: iverna plošča d=40mm, masivni lesen rob, finalna površina iz ultrapasa, barva po izboru projektanta

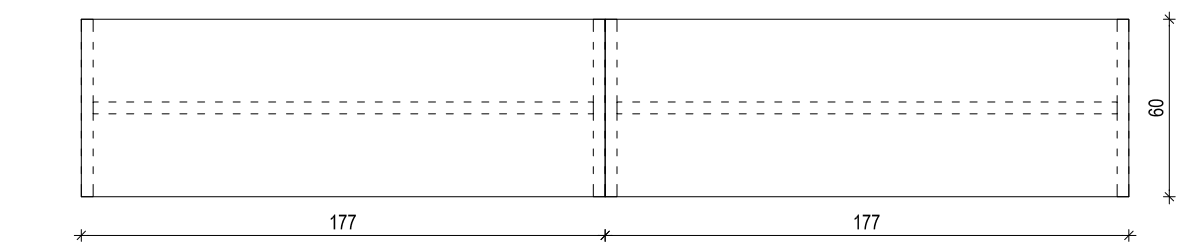

TLORIS

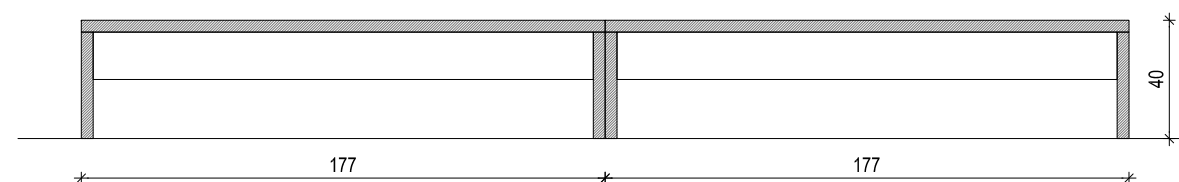

VZDOLŽNI PREREZ

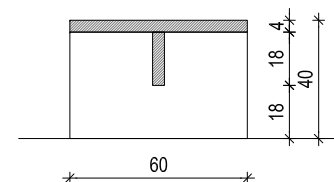

PREČNI PREREZ

Splošne opombe

- Vse kote preveriti na licu mesta!
- Vse spremembe uskladiti s projektantom arhitekture, po dogovoru z investitorjem!
- Načrte strojnih in elektro inštalacij uskladiti z načrtom arhitekture.

arrea arhitektura d.o.o.		ARREA, arhitektura, d.o.o. Kolarjeva 58, 1000 Ljubljana tel. 01/565 36 19, fax, 01/565 36 20 e-mail arrea@arrea.si	
Investitor: MESTNA OBČINA LJUBLJANA, Mestni trg 1, 1000 Ljubljana			
Projekt: PRIZIDEK K OSNOVNI ŠOLI VIČ			
Risba:	NOVOGRADNJA	id. št.:	ime:
	OPREMA	Odg. vodja projekta:	A-1018 Maruša Zorec u.d.i.a. <i>Zorc</i>
	KLOP V GARDEROBI	Odg. projektant načrta:	A-1018 Maruša Zorec u.d.i.a. <i>Zorc</i>
		Projektant:	Matjaž Bolčina u.d.i.a.
Načrt:	ARHITEKTURA	Faza:	PZI
		Merilo:	1:25
		Datum:	september 2018
		Projekt št.:	09/2018
		Risba št.:	07.6.3

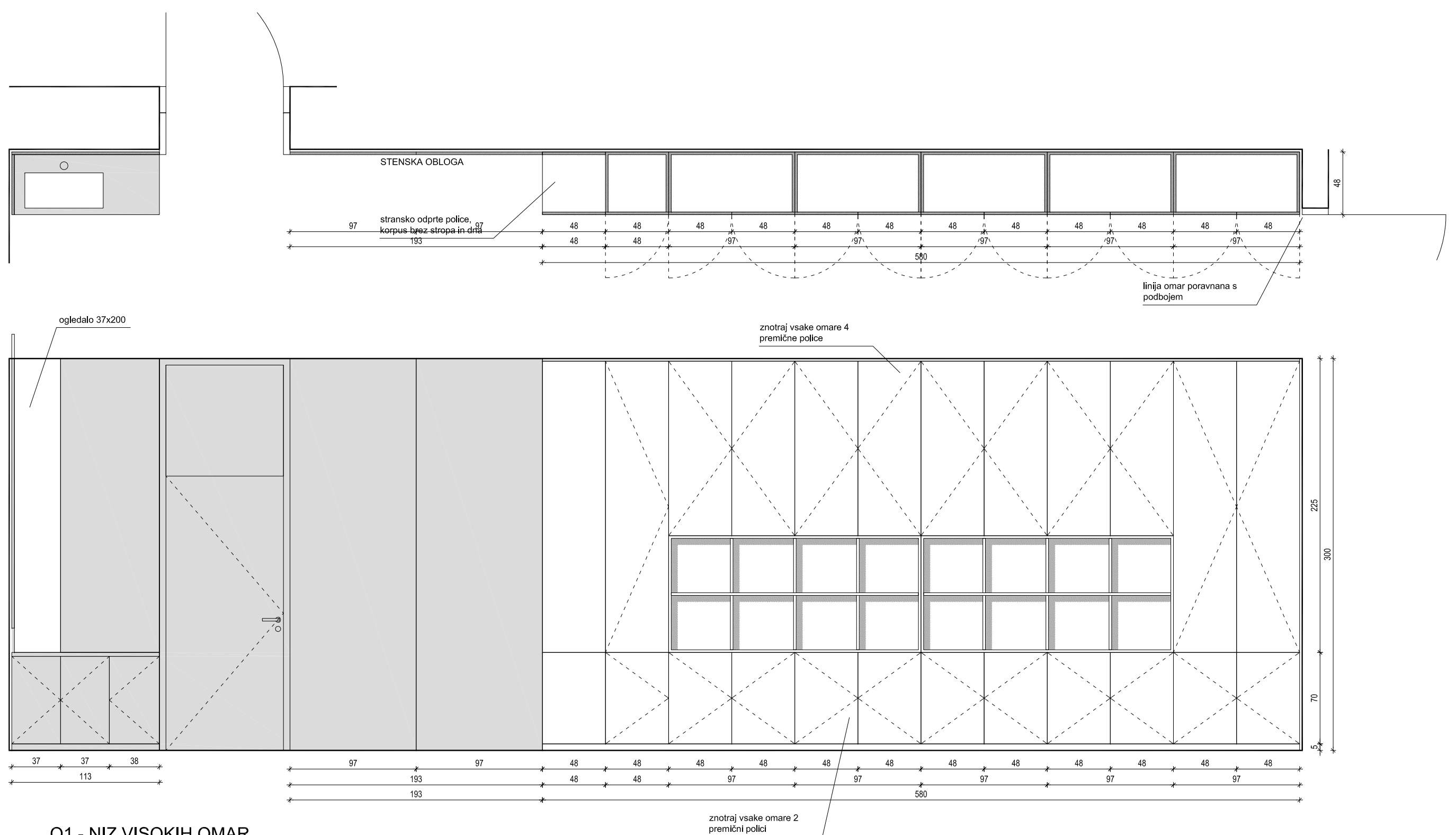

O1 - NIZ VISOKIH OMAR

VISOKE OMARE

- korpus iz iveral plošče d=18 mm, barva po izboru projektanta
- police iz iveral plošče d=18 mm, barva po izboru projektanta
- vrata iz iverne plošče d=18 mm, furnirano, furnir po izboru projektanta
- cokol iz vodoodporne vezane plošče d=18 mm, furnirano, furnir po izboru projektanta

- odprte police: iverna plošča d=18mm, furnirano, robovi obdelani z masivnimi lesenimi letvami

- s ključavnicami za zaklepanje
- kovinsko skrito okovje in tečaji za vrata
- ročaji za odpiranje, po izboru projektanta
- poljubna nastavitev polic v omarah

NIZKA OMARICA ZA UMIVALNIK

- korpus iz iveral plošče d=18 mm, barva po izboru projektanta
- vrata iz iverne plošče d=18 mm, furnirano, furnir po izboru projektanta
- cokol iz vodoodporne vezane plošče d=18 mm, furnirano, furnir po izboru projektanta
- pult: kompaktna plošča d=10mm, izrez za umivalnik in inštalacije
- stenska obloga - mdf plošča, obdelana z gladkim mart ultrapasom, kot npr. Egger PerfectSense Matt, lesena podkonstrukcija, nevidno pritrjevanje
- ogledalo
- kovinsko skrito okovje in tečaji za vrata
- ročaji za odpiranje, po izboru projektanta

STENSKA OBLOGA

- mdf plošča, obdelana z gladkim mart ultrapasom, kot npr. Egger PerfectSense Matt, lesena podkonstrukcija, nevidno pritrjevanje
- Vse barve in obdelave po izboru projektanta arhitekture.

Splošne opombe

- Vse kote preveriti na licu mesta!
- Vse spremembe uskladiti s projektantom arhitekture, po dogovoru z investitorjem!
- Načrte strojnih in elektro inštalacij uskladiti z načrtom arhitekture.

Projektant:	arrea arhitektura d.o.o.		ARREA, arhitektura, d.o.o. Kolarjeva 58, 1000 Ljubljana tel.01/565 36 19, fax, 01/565 36 20 e-mail arrea@arrea.si
Investitor:	MESTNA OBČINA LJUBLJANA, Mestni trg 1, 1000 Ljubljana		
Projekt:	PRIZIDEK K OSNOVNI ŠOLI VIČ		
Risba:	NOVOGRADNJA OPREMA OMARA O1	id. št.: Odg. vodja projekta: Odg. projektant načrta: Projektant:	Ime: A-1018 Maruša Zorec u.d.i.a. <i>Zorc</i> A-1018 Maruša Zorec u.d.i.a. <i>Zorc</i> Matjaž Bolčina u.d.i.a.
Načrt:	Faza:	Merilo:	Datum:
ARHITEKTURA	PZI	1:30	september 2018
			09/2018
			07.6.4

O2 - NIZ NIZKIH OMAR

NIZKE OMARE

- korpus: iverna plošča, d=22 mm, furnir 1. kategorije, furnir po izboru projektanta
- police: iverna plošča, d=22 mm, furnir 1. kategorije, furnir izboru projektanta
- cokol: vodoodporna vezana plošča d=18 mm, furnirano, furnir po izboru projektanta
- pult: iverna plošča d=30mm, masivni leseni rob, ultrapas, barva po izboru projektanta

STENSKI PANO

- surova pluta na iverni plošči
- lesena podkonstrukcija, nevidno pritrjevanje

- Vse barve in obdelave po izboru projektanta arhitekture.

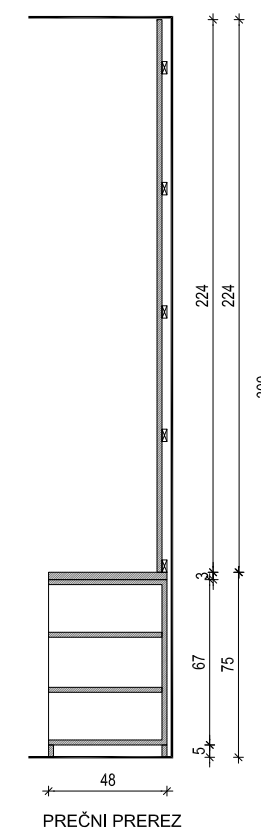
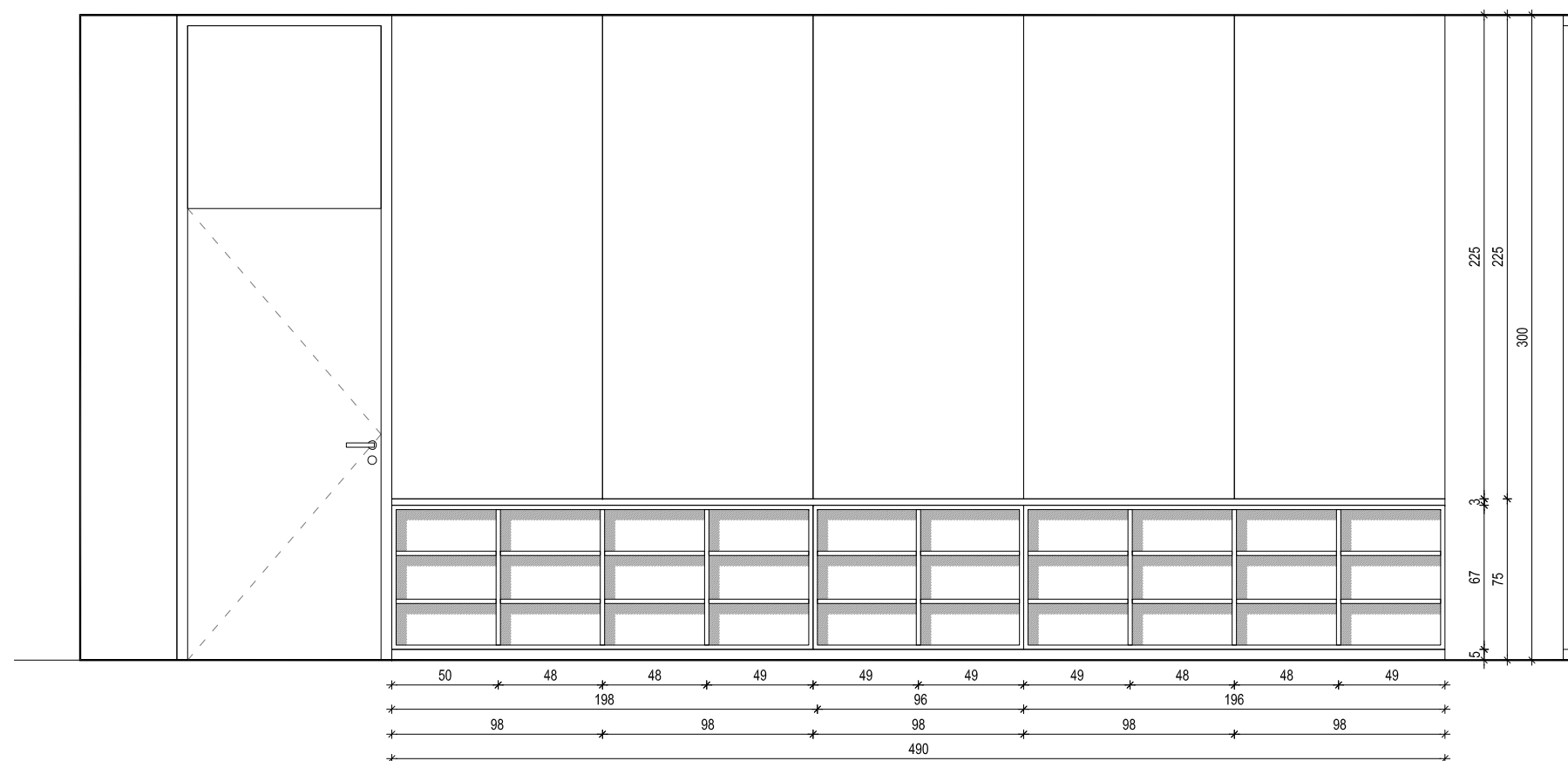
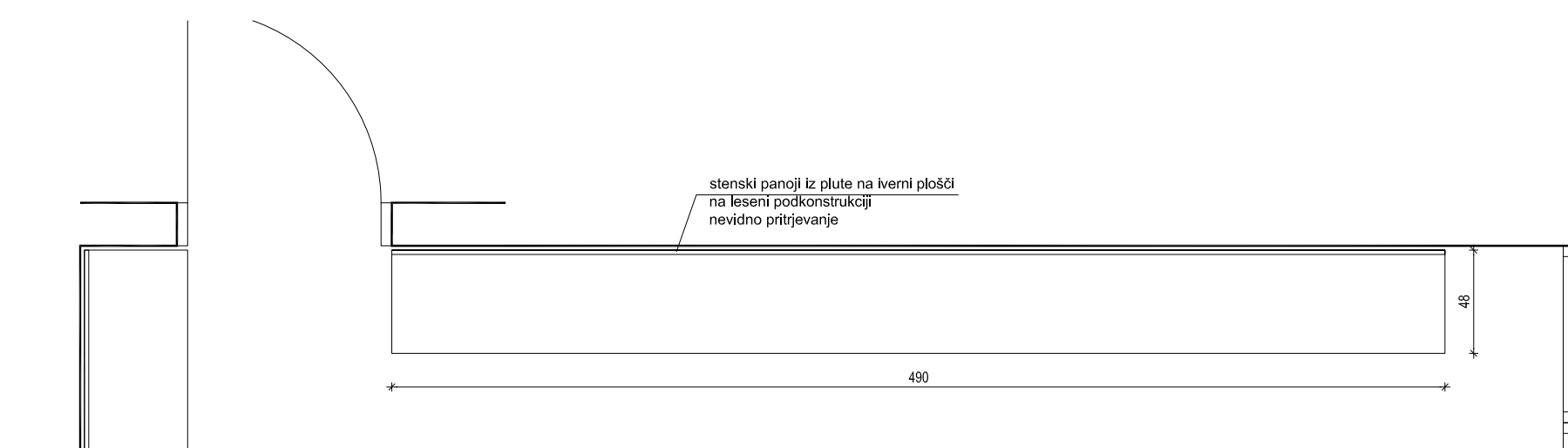

PREČNI PREREZ

Splošne opombe

- Vse kote preveriti na licu mesta!
- Vse spremembe uskladiti s projektantom arhitekture, po dogovoru z investitorjem!
- Načrte strojnih in elektro inštalacij uskladiti z načrtom arhitekture.

Projektant:

arrea
arhitektura d.o.o.

ARREA, arhitektura, d.o.o.
Kolarjeva 58, 1000 Ljubljana
tel. 01/565 36 19, fax, 01/565 36 20
e-mail arrea@arrea.si

Investitor:

MESTNA OBČINA LJUBLJANA, Mestni trg 1, 1000 Ljubljana

Projekt:

PRIZIDEK K OSNOVNI ŠOLI VIČ

Risba:

NOVOGRADNJA
OPREMA
OMARA O2

id. št.:	ime:	Podpis:
Odg. vodja projekta:	A-1018 Maruša Zorec u.d.i.a.	<i>Zorec</i>
Odg. projektant načrta:	A-1018 Maruša Zorec u.d.i.a.	<i>Zorec</i>
Projektant:	Matjaž Bolčina u.d.i.a.	

Načrt:

ARHITEKTURA

Faza:

PZI

Merilo:

1:30

Datum:

september 2018

Projekt št.:

09/2018

Risba št.:

07.6.5

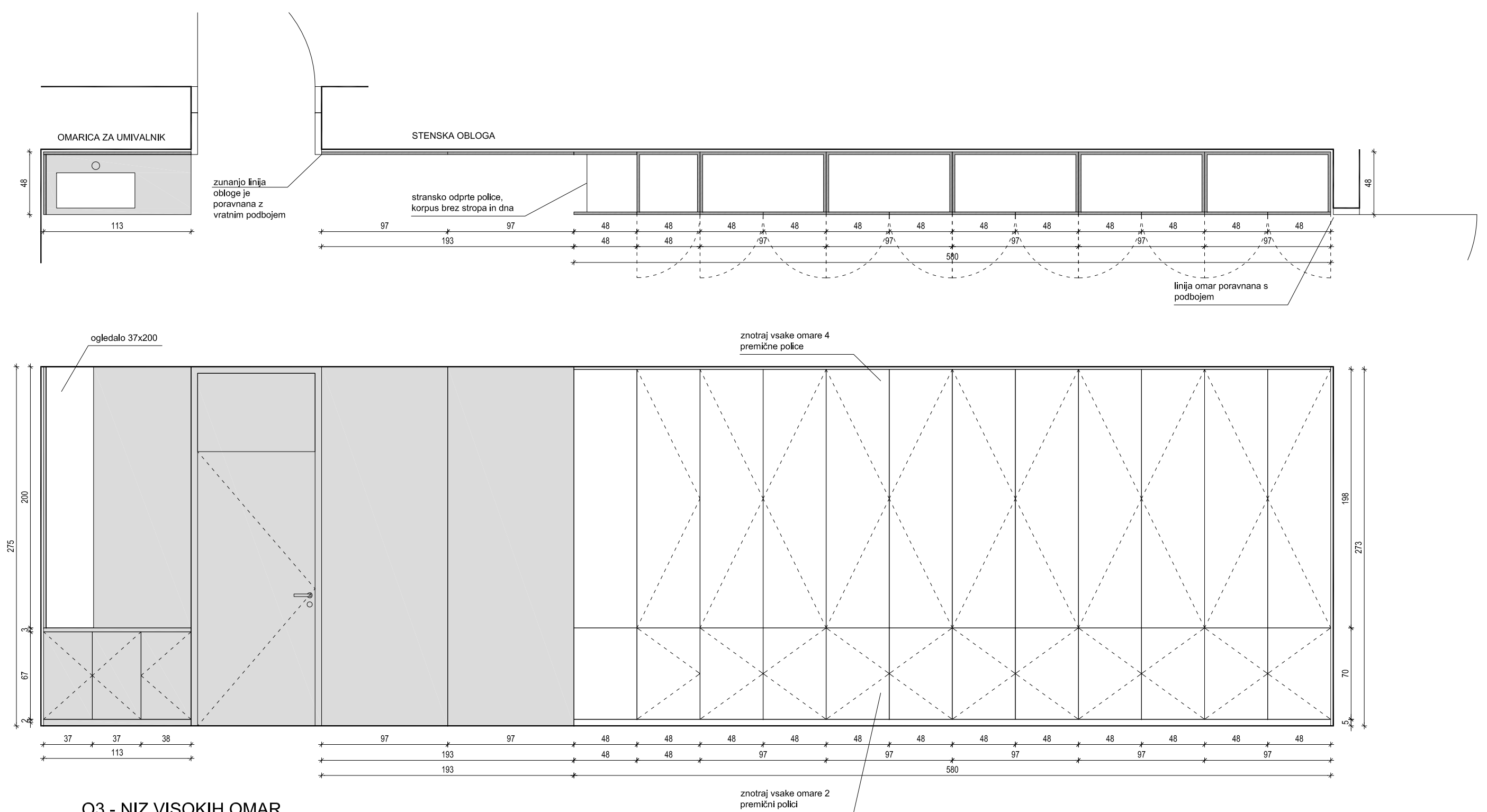

O3 - NIZ VISOKIH OMAR

VISOKE OMARE

- korpus iz iveral plošče d=18 mm, barva po izboru projektanta
- police iz iveral plošče d=18 mm, barva po izboru projektanta
- vrata iz iverne plošče d=18 mm, furnirano, furnir 1. kat. po izboru projektanta
- cokl iz vodoodporne vezane plošče d=18 mm, furnirano, furnir po izboru projektanta

- odprte police: iverna plošča d=18mm, furnirano, robovi obdelani z masivnimi lesenimi letvami

- s ključavnicami za zaklepanje
- kovinsko skrito okovje in tečaji za vrata
- ročaji za odpiranje, po izboru projektanta
- poljubna nastavitve polic v omarah

NIZKA OMARICA ZA UMIVALNIK

- korpus iz iveral plošče d=18 mm, barva po izboru projektanta
- vrata iz iverne plošče d=18 mm, furnirano, furnir po izboru projektanta
- cokl iz vodoodporne vezane plošče d=18 mm, furnirano, furnir po izboru projektanta
- pult: iverna plošča d=30mm, masivni leseni rob, ultrapas, barva po izboru projektanta
- stenska obloga - mdf plošča, obdelana z gladkim mart ultrapasom, kot npr. Egger PerfectSense Matt, lesena podkonstrukcija, nevidno pritrjevanje
- ogledalo
- kovinsko skrito okovje in tečaji za vrata
- ročaji za odpiranje, po izboru projektanta

STENSKI PANO STENSKA OBLOGA

- mdf plošča, obdelana z gladkim mart ultrapasom, kot npr. Egger PerfectSense Matt, lesena podkonstrukcija, nevidno pritrjevanje

- Vse barve in obdelave po izboru projektanta arhitekture.

Splošne opombe

- Vse kote preveriti na licu mesta!
- Vse spremembe uskladiti s projektantom arhitekture, po dogovoru z investitorjem!
- Načrte strojnih in elektro inštalacij uskladiti z načrtom arhitekture.

Projektant:	arrea arhitektura d.o.o.		ARREA, arhitektura, d.o.o. Kolarjeva 58, 1000 Ljubljana tel.01/565 36 19, fax, 01/565 36 20 e-mail arrea@arrea.si
Investitor:	MESTNA OBČINA LJUBLJANA, Mestni trg 1, 1000 Ljubljana		
Projekt:	PRIZIDEK K OSNOVNI ŠOLI VIČ		
Risba:	NOVOGRADNJA OPREMA OMARA O3	id. št.: A-1018	ime: Maruša Zorec u.d.i.a. <i>Zorc</i>
		Projektni št.: A-1018	Podpis: Maruša Zorec u.d.i.a. <i>Zorc</i>
			Projektant: Matjaž Bolčina u.d.i.a.
Načrt:	Faza: ARHITEKTURA PZI	Merilo: 1:30	Datum: september 2018 09/2018 07.6.8

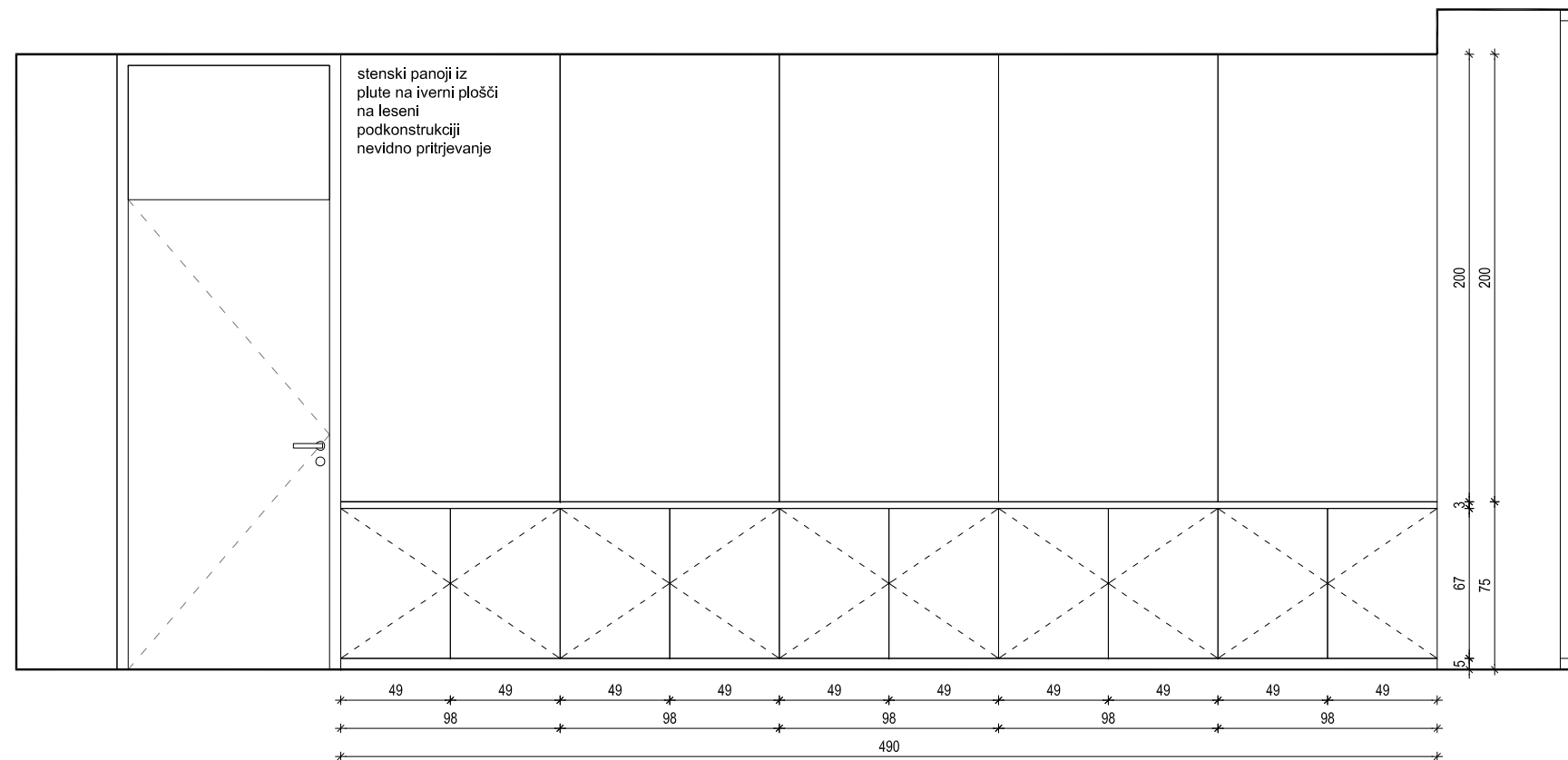
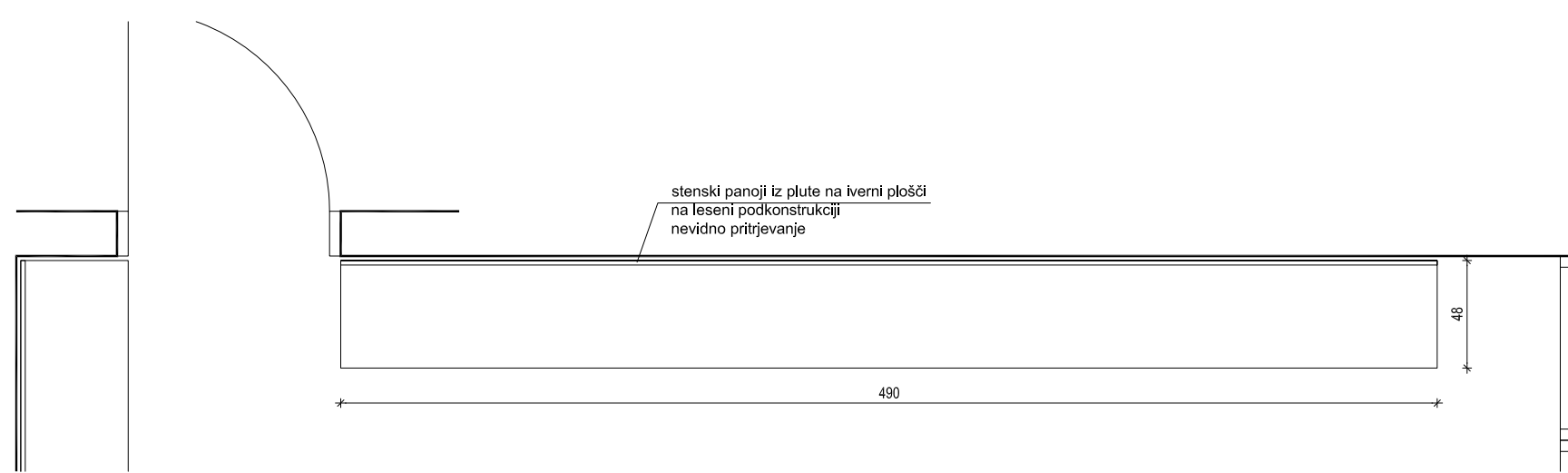

POGLED SPREDAJ

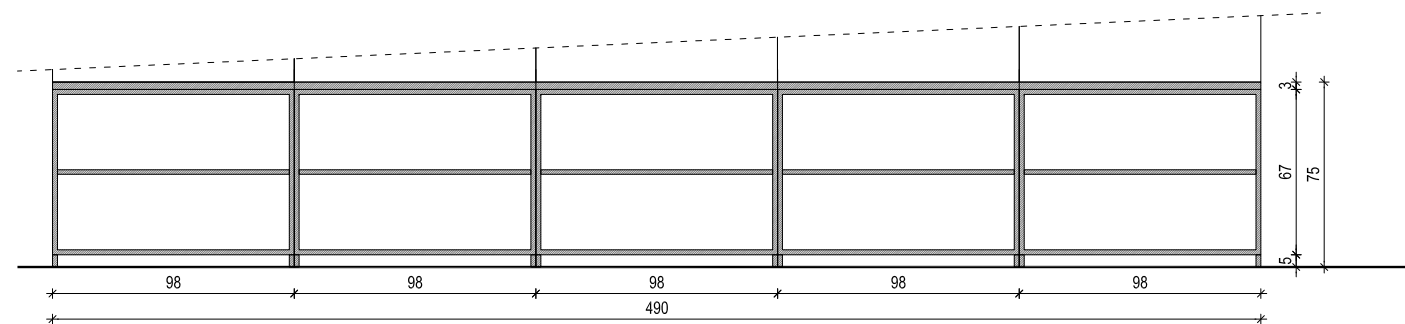

VZDOLŽNI PREREZ

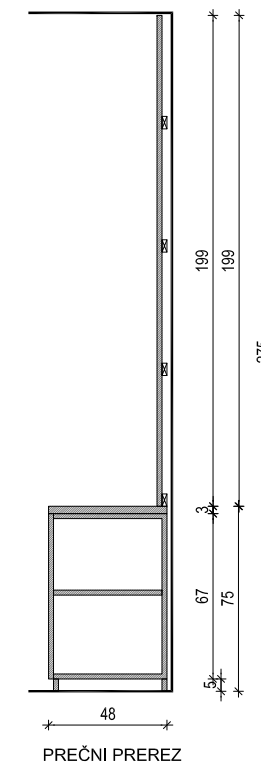

O4 - NIZ NIZKIH OMAR

NIZKE OMARE

- korpus: iveral plošča d=18 mm, barva po izboru projektanta
- police: iveral plošča d=18 mm, barva po izboru projektanta
- vrata: iverna plošča d=18 mm, furnirano, furnir 1. kat. po izboru projektanta
- cokl: vodoodporna vezana plošča d=18 mm, furnirano, furnir po izboru projektanta
- pult: iverna plošča d=30mm, masivni leseni rob, ultrapas, barva po izboru projektanta

- s ključavnicami za zaklepanje
- kovinsko skrito okovje in tečaji za vrata
- ročaji za odpiranje, po izboru projektanta
- poljubna nastavitvev polic v omarah

STENSKI PANO

- surova pluta na iverni plošči
- lesena podkonstrukcija, nevidno pritrjevanje
- Vse barve in obdelave po izboru projektanta arhitekture.

Splošne opombe

- Vse kote preveriti na licu mesta!
- Vse spremembe uskladiti s projektantom arhitekture, po dogovoru z investitorjem!
- Načrte strojnih in elektro inštalacij uskladiti z načrtom arhitekture.

Projektant:		ARREA, arhitektura, d.o.o. Kolarjeva 58, 1000 Ljubljana tel.01/565 36 19, fax, 01/565 36 20 e-mail arrea@arrea.si	
Investitor:			
MESTNA OBČINA LJUBLJANA, Mestni trg 1, 1000 Ljubljana			
Projekt:			
PRIZIDEK K OSNOVNI ŠOLI VIČ			
Risba:	id. št.:	ime:	Podpis:
NOVOGRADNJA	A-1018	Maruša Zorec u.d.i.a.	<i>Zorec</i>
OPREMA	A-1018	Maruša Zorec u.d.i.a.	<i>Zorec</i>
OMARA O4	Projekant:		
	Matjaž Bolčina u.d.i.a.		
Načrt:	Faza:	Merilo:	Datum:
ARHITEKTURA	PZI	1:30	september 2018
	Projekt št.:	Risba št.:	
	09/2018	07.6.7	